MEDNEWS

Gesunde Informationen des MED Facharztzentrums Mainz › www.med-in-mainz.de

DIE MED IM ÜBERBLICK

KOSTENLOS für Sie!
Ausgabe 2016 / 2017

18 Arzt-Praxen

Cafeteria
mit frischen Speisen und Getränken

2 Apotheken

Sanitätshaus
vor Ort

Mehr als **50** Ärzte & Therapeuten

Parkhaus
mit barrierefreiem Zugang

über 130.000 Patienten pro Jahr!

Dr. Norbert Wittlich
Facharzt für Innere Medizin und Kardiologie
Geschäftsführer des
MED Facharztzentrums in Mainz

Liebe Patientinnen und Patienten,

sie ist endlich fertig, die neue Sonderausgabe der MED News, die Ihnen „Die MED im Überblick" zeigt. Sie soll Ihnen bei der Orientierung in unserem Facharztzentrum mit mehr als 50 Fachärzten und Therapeuten behilflich sein.

Haben Sie ein medizinisches Problem, Sie finden in der MED fast immer einen entsprechenden Ansprechpartner, der Ihnen weiterhelfen kann.

Moderne Medizin ist spezialisierte Medizin. Die „Innere Medizin", z. B., hat sich inzwischen in mehrere Subspezialitäten unterteilt, die Endokrinologie, die Gastroenterologie, die Kardiologie, die Rheumatologie, um nur wenige zu nennen. Auch in anderen Fächern der Medizin findet diese zunehmende Spezialisierung statt.

Der Vorteil für Sie als Patientin oder Patient: Sie werden immer von hochqualifizierten Ärztinnen und Ärzten behandelt, die sich auf dem aktuellen Kenntnisstand der Medizin für ihr jeweiliges Fach befinden. Der Nachteil aber: die „Ganzheitlichkeit" geht verloren. Sie haben einen Arzt für das „offene Bein", einen für das Herz, das schon einen Stent bekommen hat, einen für den „grünen Star" und einen für den Diabetes. Wer hat den Überblick? Schafft Ihr Hausarzt das immer? Oft müssen sich auch die Spezialisten untereinander über Ihren Fall beraten. Passen die Medikamente zusammen? Kann der geplante Eingriff jetzt durchgeführt werden, obwohl noch an einer anderen „Baustelle" (z. B. hoher Blutdruck) gearbeitet wird? Schadet die Chemotherapie bei Brustkrebs eventuell dem Herzen? Ist bei dieser Darmerkrankung überhaupt eine blutverdünnende Therapie möglich, wie sie z. B. bei Vorhofflimmern erforderlich wäre, oder ist dann das Blutungsrisiko zu hoch? Und, und, und….

Die MED möchte mit ihren vielen Spezialisten, mit enger Kooperation und kurzen Wegen im Haus dieses Problem angehen, vielleicht nicht komplett lösen, aber die Situation für Arzt und Patient deutlich verbessern.

„Die MED im Überblick" hilft Ihnen bei der Orientierung.

Wir freuen uns auf Ihren Besuch in der MED.

Norbert Wittlich
Dr. Norbert Wittlich

ÜBERSICHT

PRAXIS**PORTRAITS**

Ambulantes OP-Zentrum 4
Angiologie 6
Endokrinologie / Diabetologie (Dr. Omran) 8
Endokrinologie / Diabetologie (Prof. Wüster) 10
Gastroenterologie 12
Gynäkologie 14
Hämatologie / Onkologie 16
Hämostaseologie (Gerinnungspraxis) 18
Kardiologie 20
Kinderkardiologie 24
Laboratoriumsmedizin 26
Nuklearmedizin 28
Orthopädie / Chirurgie 30
Pneumologie 32
Radiologie 34
Rheumatologie 36

WEITERE **GESUNDHEITSANBIETER**

Apotheken 38
Physiotherapie 40
Sanitätshaus 42

WAS FINDE ICH **WO?**

Übersichtsplan der MED 22

IMPRESSUM: Herausgeber: MED Facharztzentrum Ärztehaus Mainz Betriebs-, Service- und Vermietungsgesellschaft mbH, Wallstraße 3–5, 55122 Mainz, info@med-in-mainz.de, med-in-mainz.de **Bilder:** Fotolia: © xxxx, © xxxx, © Praxen in der MED **Auflage:** xxx.000 Exemplare **Redaktion:** Fachärztinnen und Fachärzte der MED **Konzeption & Realisation:** PortaWell GmbH, Mainz | Gesundes Marketing | www.portawell.de **Bezug:** MED Facharztzentrum, Bezugspreis: kostenlos

Ambulantes OP-Zentrum (AOZ)

Morgens operiert, mittags wieder zu Hause

Dank des rasanten medizinischen Fortschritts können heute immer mehr Eingriffe ambulant vorgenommen werden. Patienten können sich somit in aller Ruhe in den eigenen vier Wänden von dem Eingriff erholen.

Im Katholischen Klinikum Mainz (kkm) werden alle ambulanten Eingriffe im Ambulanten OP-Zentrum (AOZ) durchgeführt.

Das Konzept orientiert sich an den sich wandelnden Anforderungen der Patienten nach kurzen Wartezeiten und einem möglichst kurzen Klinikaufenthalt. Integriert ins MED Facharztzentrum befinden sich auf rund 800 m² zwei hochmodern ausgestattete Operationssäle, ein Aufwachraum mit vier Überwachungseinheiten sowie sieben atmosphärische Ruheräume für die Zeit unmittelbar nach der Operation. Durch die gute medizinische Vernetzung und die enge Anbindung an das kkm sind die Experten vor Ort – qualifizierte Operateure mit langjähriger Klinikerfahrung – in der Lage, ein umfassendes Leistungsspektrum auf hohem medizinischem Niveau anzubieten.

„Unser Ärzte- und Pflegeteam weiß um die Ängste und Unsicherheiten von Patienten und Angehörigen", sagt Matthias Meyer, Facharzt für Anästhesiologie und leitender Arzt des AOZ. „Entsprechend möchten wir ein hohes Maß an Versorgungsqualität und Sicherheit, aber auch eine persönliche Atmosphäre und Betreuung bieten. Unsere Patienten sollen sich jederzeit gut aufgehoben fühlen."

Im AOZ gelten die gleichen hohen Sicherheits- und Qualitätsstandards wie im kkm. Die Zertifizierung durch den TÜV belegt, dass die Prozesse auch aus der kritischen Sicht externer Gutachter qualitäts- und patientenorientiert sind.

Im AOZ werden ausschließlich geplante Eingriffe vorgenommen. Die Terminvereinbarung und die notwendigen Voruntersuchungen und Aufklärungsgespräche finden in den Fachkliniken im kkm und nach Absprache im AOZ statt. Die Nachuntersuchungen werden im kkm vorgenommen.

Eine Notfallversorgung der Eingriffe ist rund um die Uhr im Katholischen Klinikum Mainz gewährleistet.

Unsere Leistungen:

Weichteilchirurgie:
- Entfernung eines tiefsitzenden Fremdkörpers
- Lymphknoten-Entnahme
- Entfernung von Haut und Weichteiltumoren
- Schleimbeutelentfernungen
- Portimplantationen/-explantationen
- Hautplastiken
- Operation der Dupuytren´schen Kontraktur

Bauch:
- Operation eines Nabelbruches
- Operation eines kleinen Narbenbruches/Mittellinienbruches
- Operationen eines Leistenbruches

Proktologie:
- Incision einer perianalen Thrombose
- Operation einer Analfissur/submukösen Fistel

Knochen und Gelenke
- Metallentfernungen
- Bandnähte an Gelenken
- Knochenbrucheinrichtungen an kleinen Knochen mit Operation
- Spickdrahtstabilisierungen an Finger/Mittelhand/Zehen/Mittelfuß
- Ganglionentfernungen
- Operationen des schnellenden Fingers
- Arthroskopie des Kniegelenkes mit OP am Meniscus, Entfernung freier Gelenkkörper, Knorpelglättung
- Operation des Tennisellenbogens, OP nach Homann
- Operation des Karpaltunnelsyndroms

Fußchirurgie:
- Operationen am Vor- und Rückfuß wie Hallux Valgus, Hammerzehe

Gynäkologie:
- Gebärmutterspiegelung und Ausschabung
- Operative Zerstörung der Gebärmutterschleimhaut (Endometriumablation)
- Bauchspiegelung (Zystenoperation/Verwachsungen)
- Ausschabung nach Frühabort
- Eingriffe an der Scheide und den Schamlippen
- Eingriffe am Muttermund/Entfernung und Probeentnahme von oberflächlichen Neubildungen und Lymphknoten

Wir sind für Sie da:

Matthias Meyer
Facharzt für Anästhesie
Leiter Zentral OP und AOZ

Waltraut Hoss
OP Fachkraft
Pflegerische Teamleitung

Beate Schmidt-Biesinger
Pflegefachkraft
Leitung Empfang

Kontakt & Öffnungszeiten:

Ambulantes OP-Zentrum in der MED
Wallstr. 3-5
EBENE 1 (EBENE DER PARKHAUSEINFAHRT)
55122 Mainz

Von der Parkhauseinfahrt aus auch Zufahrt für Krankenwagen und Taxi.

Tel. 06131 / 575 3100
Fax: 06131 / 575 3106

E-Mail: aoz@kkmainz.de

Montag	7.15 - 15.45 Uhr
Dienstag	7.15 - 15.45 Uhr
Mittwoch	7.15 - 15.45 Uhr
Donnerstag	7.15 - 15.45 Uhr
Freitag	7.15 - 15.45 Uhr

Praxis für Angiologie

In unserer Praxis mit dem Schwerpunkt Angiologie / Gefäßmedizin untersuchen und behandeln wir Menschen mit Erkrankungen des gesamten Gefäßsystems. Seit über 25 Jahren ist Dr. Kopp in diesem Fachgebiet tätig. Wir praktizieren eine patientenorientierte Medizin auf der Basis einer hohen fachlichen Qualifikation und modernster technischer Ausstattung.

Als hochspezialisierte Praxis sehen wir uns als kompetentes Bindeglied zwischen hausärztlicher Versorgung und Universitätskliniken sowie anderen Kliniken der Spezialversorgung, z.B. gefäßchirurgischen oder lymphologischen Spezialkliniken. Dr. Kopp ist assoziiertes Mitglied des interdisziplinären Gefäßzentrums der Universitätsklinik Mainz und Co-Autor des Thieme-Lehrbuches „Checkliste Doppler- und Duplexsonographie“.

Die Praxis führt ein internes Qualitätsmanagement durch und ist seit 2013 nach QEP (Qualität und Entwicklung in Praxen) zertifiziert.

Unsere Leistungen:

Diagnostik

- Farbultraschall
  - der Halsschlagader
  - der Aorta
  - der Nierenarterien
  - der Becken-Beingefäße
  - der Schulter-Armgefäße
- CW-Dopplersonographie
- Elektronische Oszillographie
- Digitale Photoplethysmographie
- Laufbandergometrie
- Abklärung von Gerinnungsstörungen

Leitlinienbasierte Therapie vaskulärer Erkrankungen

- Ambulante Behandlung der tiefen Beinvenenthrombose und des postthrombotischen Syndroms
- Behandlung von Krampfaderleiden
- Beratung und Behandlung bei Gerinnungsstörungen
- Beratung bezüglich Reisethrombose
- Koordinierung gefäßchirurgischer Maßnahmen
- Koordinierung interventioneller Maßnahmen (PTA, Stent)
- Nachbetreuung nach gefäßchirurgischen sowie interventionellen Maßnahmen
- Beratung und Therapieplanung bei Lipödem und Lymphödemen

Wir sind für Sie da:

Dr. Helmut Kopp
Facharzt für Innere Medizin
und Angiologie

Das Praxisteam

Was ist Angiologie?

Angiologie ist der Fachausdruck für Gefäßheilkunde und ein Schwerpunkt der Inneren Medizin. Angiologen sind Internisten, die in ihrer zusätzlichen Weiterbildung die Qualifikation erlangt haben, insbesondere Patienten mit Erkrankungen der Arterien, Venen und Lymphgefäße zu behandeln. Hierzu gehören Vorsorge, Diagnostik und Therapie der Gefäßerkrankungen.

Weitere Informationen auf unserer Website **www.gefaesspraxis-kopp.de**.

Kontakt & Öffnungszeiten:

Praxisgemeinschaft
Dr. Kopp und Dr. Ertel
Wallstr. 3-5
AUFGANG A, EBENE 4
55122 Mainz

Montag	8.00 - 12.00 Uhr 13.30 - 16.30 Uhr
Dienstag	8.00 - 12.00 Uhr 13.30 - 16.00 Uhr
Mittwoch	8.00 - 12.00 Uhr 13.30 - 16.30 Uhr
Donnerstag	8.00 - 12.00 Uhr 13.30 - 16.00 Uhr
Freitag	8.00 - 13.00 Uhr

Anmeldung
Tel.: 06131 / 221100
Privatsprechstunde
Tel.: 06131 / 6965473

www.Gefässpraxis-kopp.de
angiomainz@t-online.de

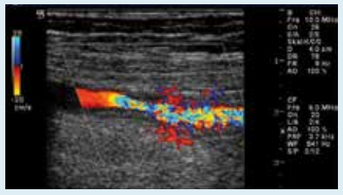

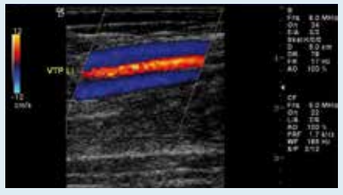

Endokrinologische Praxis Dr. Wael Omran

Das Praxisteam besteht aus einem Arzt und 14 langjährigen und sehr erfahrenen Mitarbeiterinnen. Für die ärztliche Vertretung stehen eine Endokrinologin und ein Endokrinologe zur Verfügung. Beide verfügen über eine langjährige Erfahrung in der Endokrinologie und im Bereich Stoffwechselerkrankungen.

Die Zielsetzung meiner Praxis ist die Sicherstellung einer leitliniengerechten endokrinologischen und diabetologischen Versorgung meiner Patienten in höchster Qualität.

Ich lege Wert auf eine freundliche Atmosphäre.

Der organisierte Praxisablauf ermöglicht kurze Wartezeiten in der Praxis.

Unsere Leistungen:

In unserer Praxis bieten wir Ihnen ein breites Spektrum an Leistungen aus dem Bereich der Endokrinologie und Diabetologie.

In den modernen Praxisräumen führe ich fast alle verfügbaren endokrinologischen und Stoffwechseluntersuchungen durch.

Diagnostik und Therapie in den Bereichen

- Diabetes mellitus
- Schilddrüse und Nebenschilddrüsen.
- Osteoporose
- Hypophyse
- Nebennieren
- Hormone
- Kinderwunsch
- Stoffwechselerkrankungen
- Arterielle Hypertonie (Bluthochdruck)

Um vor allem zeitkritische Analysen direkt durchführen zu können, verfügt die Praxis über ein eigenes, hochmodernes Labor. Fast alle Hormon- und Stoffwechselparameter sowie alle endokrinologischen Funktionstests werden in den Praxisräumen durchgeführt.

Untersuchungen mit dem DXA-Gerät

Hologic Discovery Ci-DXA-Messplatz. Mit diesem führen wir Untersuchungen gemäß den deutschen Leitlinien des Dachverbandes für Osteologie (DVO) durch.

Diabetes Schwerpunkt Praxis in Mainz

Als Schwerpunktpraxis für Diabetologie der Ebene C verfügen wir über 5 Diabetesberaterinnen und Diätassistentinnen. Wir bieten:

- Betreuung und Schulung von Patienten mit Diabetes Typ 1, auch während der Schwangerschaft
- Betreuung und Schulung von Patienten mit Diabetes Typ 2, auch während der Schwangerschaft
- Diagnostik, Therapie und Betreuung und Schulung bei Schwangerschaftsdiabetes nach den aktuellsten Leitlinien der Deutschen Diabetes Gesellschaft (DDG)

Wir sind für Sie da:

Dr. Wael Omran
Facharzt für Innere Medizin/
Endokrinologie und
Diabetologie,
Diabetologe DDG

Das Team besteht aus 13 Mitarbeiterinnen, von denen die meisten über eine langjährige Erfahrung in der Endokrinologie verfügen. Zum Team gehören Arzthelferinnen bzw. medizinische Fachangestellte, Krankenschwestern, MTA, Sekretärinnen, Diabetesberaterinnen DDG und Endokrinologieassistentinnen DGE.

Was ist Endokrinologie?

Endokrinologie ist die Lehre von der Morphologie und Funktion endokriner Drüsen bzw. von den Hormonen.

Endokrine Drüsen sind Drüsen ohne Ausführungsgang, die Hormone bilden und in den Blutkreislauf freisetzen.

Hormone sind physiologische Botenstoffe.

Zu den endokrinen Drüsen gehören u.a. die Bauchspeicheldrüse, Gehirnanhangdrüse, Schilddrüse, Nebenschilddrüsen, Nebennieren, Eierstöcke, Hoden.

Kontakt & Öffnungszeiten:

Endokrinologische Praxis
Dr. Wael Omran
Wallstr. 3-5
AUFGANG A, EBENE 4
55122 Mainz

Tel.: 06131 / 304 18 18
Fax: 06131 / 304 18 28

info@endokrinologie-omran.de
www.endokrinologie-omran.de

Montag	8.00 - 18.00 Uhr
Dienstag	8.00 - 18.00 Uhr
Mittwoch	8.00 - 14.00 Uhr
Donnerstag	8.00 - 18.00 Uhr
Freitag	8.00 - 14.00 Uhr

Hormon- & Stoffwechsel-zentrum Prof. Wüster

HORMON& STOFFWECHSELZENTRUM PROF. WÜSTER

Das Hormon- & Stoffwechselzentrum Prof. Wüster ist aus der im Jahre 2003 gegründeten Praxis für Endokrinologie (Gründer Prof. Dr. med. Cordes), damals am Bahnhofplatz hervorgegangen.

Es ist eine fachärztliche Spezialpraxis für endokrinologische Erkrankungen und ein vom DVO zertifiziertes osteologisches Schwerpunktzentrum. Es werden kassen- & privatärztl. Versicherte aus ganz Rheinland-Pfalz und aus Teilen Hessens ganzheitlich versorgt.

Prof. Dr. med. Christian Wüster ist ärztlicher Leiter der Praxisklinik und des Labors; er ist Facharzt für Innere Medizin/Endokrinologie & Diabetologie und Osteologe (DVO). Prof. Wüster ist endokrinologischer Konsiliararzt des katholischen Klinikums (kkm) und hat einen Lehrauftrag für Innere Medizin an der Universität Heidelberg.

Diagnostische Leistungen:

1. Eigenes zertifiziertes Hormonlabor

a. Sämtliche Hormon- & Stoffwechselanalysen

b. Endokrinologische & metabolische Funktionstests

c. Osteologische Differentialdiagnostik

d. Molekular-biologische Untersuchungen (Polymorphismen)

2. Dual-Röntgenabsorptiometrie (DXA)

a. Knochendichte, Körperzusammensetzung, laterale Wirbelmorphometrie

3. Adipositas & Diabetes-Beratung, Gewichtsreduktionsprogramm

4. Sonographie folgender Organe: Schilddrüse, Nebenschilddrüsen, Halsweichteile, Hoden, Knochen, Mamma beim Mann, Dopplersonographie Gefäße

5. Feinnadelbiopsien Schilddrüse

6. Knochenalterbestimmung mittels Ultraschall

Schwerpunkterkrankungen:

- Schilddrüsen-Erkrankungen
- Nebennieren-Erkrankungen
- Hypophysen-Erkrankungen
- Knochenstoffwechsel-Erkrankungen
- Fettstoffwechsel-Erkrankungen
- Altersendokrinologie
- Pankreas-Erkrankungen
- Kinderwunschberatung, endokrinologische Abklärung und Therapie
- Endokrinolog. Schwangerschaftsbegleitung
- Hypogonadismus (Menopausen – und Männersprechstunde)
- Psychoneuroimmunoendokrinologie
- Transsexualität
- Wachstumsstörungen

Wir sind für Sie da:

Prof. Dr. med. Christian Wüster
Professor für Innere Medizin und Endokrinologie, Osteologe (DVO), Präventionsmediziner (ECARE)

Prof. Dr. med. Christian Wüster (geb. 1958) ist Professor für Innere Medizin und Endokrinologie, zusätzlich ist er Osteologe (DVO) und Präventionsmediziner (ECARE). Seit über 30 Jahre ist er in diesem Fachgebiet tätig.

Professor Wüster studierte Humanmedizin an den Universitäten Sheffield, Gießen, Glasgow und München. Seine Facharztausbildung absolvierte er an der Universität Heidelberg und war dort als Oberarzt tätig. In einer Rehabilitationsklinik trat er im Jahr 1997 eine Chefarztstelle an. In der Zeit von 2000 bis 2003 arbeitete Professor Wüster als medizinischer Fachreferent für Wachstumshormon bei der Firma Novo Nordisk in Mainz. Im Jahr 2003 übernahm er die Praxis für Endokrinologie von Professor Cordes in Mainz und ist hier endokrinologisch sowie osteologisch tätig. 1983 promovierte er in München über Schilddrüsen-Antikörper. Sein wissenschaftlicher Fokus ist seit 1984 die Knochengesundheit, welches auch Thema seiner Habilitation und zahlreicher Publikationen war (126 Veröffentlichungen, zahlreiche Bücher und Vorträge). Er erhielt mehrere Ehrungen (u.a. den Julius-Wolff-Preis des Kuratoriums Knochengesundheit und den Copp-Preis der Deutschen Gesellschaft für Osteologie) und ist im wissenschaftlichen Board mehrerer nationaler und internationaler medizinischer Fachgesellschaften.

Das Zentrum beschäftigt mehrere Teilzeit-Ärzte als Assistenten und Vertreter, 12 Vollzeitkräfte als medizinische Fachangestellte, 2 Vollzeitkräfte als Medizinisch-technische Laboratoriumsassistentinnen im eigenen Hormonlabor, mehrere Teilzeitkräfte, Schreibkräfte, studentische Mitarbeiter. Medizinstudenten absolvieren regelmäßig Famulaturen und schreiben ihre Doktorarbeiten bei Prof. Wüster.

Was ist Endokrinologie?

Endokrinologie ist die Lehre von den Hormonen, Stoffwechsel und den Erkrankungen auf diesem Gebiet. Hormone werden von endokrinen Drüsen, zum Beispiel Schilddrüse oder Hirnanhangdrüse, aber auch bestimmten Zellen in Hoden und Eierstöcken, „endokrin" ausgeschüttet, das heißt nach „innen" in das Blut abgegeben. Im Unterschied dazu geben „exokrine" Drüsen, wie Speichel- oder Schweißdrüsen, ihre Sekrete nach „außen" ab. (www.endokrinologie.net)

Kontakt & Öffnungszeiten:

Hormon- & Stoffwechsel-zentrum Prof. Wüster
Wallstr. 3-5
AUFGANG A, EBENE 4
55122 Mainz
www.prof-wuester.de

Telefon:
06131 / 588 48-0
Privat Patienten:
06131 / 588 48-18
Kollegen-Hotline
06131 / 588 48-12
Notfall-Telefon:
06131 / 588 48-11
Fax:
06131 / 588 48-48
E-Mail:
info@prof-wuester.de

Montag	8.00 - 12.30 Uhr 14.00 - 18.00 Uhr
Dienstag	8.00 - 12.30 Uhr 14.00 - 18.00 Uhr
Mittwoch	8.00 - 14.00 Uhr
Donnerstag	8.00 - 12.30 Uhr 14.00 - 18.00 Uhr
Freitag	8.00 - 14.00 Uhr

Gastroenterologische Gemeinschaftspraxis Mainz

Das Praxisteam der gastroenterologischen Gemeinschaftspraxis besteht aus 4 Ärztinnen und 5 Ärzten, 20 Praxismitarbeiterinnen sowie 5 Auszubildenden.

Auf über 800 Quadratmetern modernster Praxisfläche führen wir fast alle in der Gastroenterologie verfügbaren Untersuchungen durch:

Unsere Leistungen:

Endoskopische Leistungen (hochauflösende Videoendoskopie)

- Gastroskopie („Magenspiegelung“)
- Ileo-Koloskopie („Darmspiegelung“)
- Enddarm-Sprechstunde mit Teilspiegelung des Dickdarms, Prokto-/Rektoskopie und Haemorrhoidentherapie
- spezielle endoskopische Techniken / Interventionen
  - chromoendoskopische Färbetechniken
  - Abtragung von Polypen
  - Blutungsstillung mit Clips
  - Argonbeamer-Koagulation
  - Ballondilatation von Stenosen
- Kapselendoskopie des Dünn- und Dickdarms

Ultraschalluntersuchungen

- Untersuchung der Bauchorgane, der Schilddrüse und der Halsweichteile
- Duplex- und Farbdoppleruntersuchungen der Gefäße (Hals, Arme, Beine, Bauchraum)
- Spezial-Darmultraschall (perinealer US; endorektaler US; HR-Dünndarm-US; Kontrastultraschall)
- Computersonographie mit Kontrastverstärkern (CEUS)
- Ultraschallgesteuerte Eingriffe (Organpunktionen, Aszitesdrainage)
- Endoskopischer Ultraschall (EUS) der Speiseröhre und des Magens, der Bauchspeicheldrüse und der Gallenwege

Funktionsdiagnostik

- H2-Atemteste (Nahrungsmittelintoleranzen wie Laktose, Fruktose, Sorbit)
- C13-Atemteste (Helicobakterbesiedlung des Magens; Leberfunktionsteste)
- 24-h-Langzeit-pH-Metrie

Spezialsprechstunden

- Leber (Hepatitis A-E; Leberzirrhose, Fettleber, PBC, PSC, Haemochromatose, Stoffwechselerkrankungen u.a.)
- chron. entzündliche Darmerkrankungen (Colitis ulzerosa, M. Crohn, eosinophile Erkrankungen, seltene Darmentzündungen)
- Allg. Stoffwechselerkrankungen, Nahrungsmittelallergien / -intoleranzen

Onkologie – Chemotherapie

- Diagnostik und Therapie bösartiger Erkrankungen des Gastrointestinaltraktes (z.B. Dickdarmkrebs, Magen- oder Speiseröhrenkarzinom, Tumore der Leber, der Gallenblase und der Bauchspeicheldrüse)

Wir sind für Sie da:

Privatdozent
Dr. med. N. Börner
Facharzt für Innere Medizin, Gastroenterologie und Angiologie

Dr. med. U. Braun-Lang
Fachärztin für Innere Medizin und Gastroenterologie

Dr. med. T. Clement
Facharzt für Innere Medizin und Gastroenterologie

Dr. med. W. Gödderz
Facharzt für Innere Medizin und Gastroenterologie, Onkologisch verantwortlicher Arzt

Dr. med. G. Kurz,
Fachärztin für Innere Medizin und Gastroenterologie

Dr. med. S. Küster
Facharzt für Innere Medizin, Gastroenterologie, Notfallmedizin

Dr. med. A. Lutz-Vorderbrügge
Fachärztin für Innere Medizin und Gastroenterologie, Diabetologie DDG

Dr. med. W. Weber
Facharzt für Innere Medizin und Gastroenterologie, Diabetologie DDG, Onkologisch qualifizierter Arzt

Dr. med. H. Bertram
Fachärztin für Innere Medizin, Ernährungsmedizin DGEM, Palliativmedizin u. psychosomatische Grundversorgung

Vorsorge-Darmspiegelung

Die Kosten für eine Darmspiegelung werden ab dem 55. Lebensjahr von der Krankenkasse übernommen, bei unauffälligem Befund sollte eine Kontrolle spätestens nach 10 Jahren erfolgen. Bei einer familiären Belastung muss die erste Coloskopie u.U. wesentlich früher durchgeführt werden.

Kontakt & Öffnungszeiten:

Gastroenterologische Gemeinschaftspraxis in der MED
Wallstr. 3-5
AUFGANG A, EBENE 5
55122 Mainz

Tel 0 61 31 / 24 04 3-0
Fax 0 61 31 / 24 04 333

www.gastropraxis-mainz.de

Montag	8.00 - 12.00 Uhr 14.00 - 16.00 Uhr
Dienstag	8.00 - 12.00 Uhr 14.00 - 16.00 Uhr
Mittwoch	8.00 - 12.00 Uhr 14.00 - 16.00 Uhr
Donnerstag	8.00 - 12.00 Uhr 14.00 - 16.00 Uhr
Freitag	8.00 - 12.00 Uhr und nach Vereinbarung

Frauenärztliche Gemeinschaftspraxis

Seit nun mehr als 23 Jahren sind wir als etablierte Praxis in Mainz tätig und haben seit 2011 ein neues Zuhause in der MED gefunden.

Wir schätzen die sehr gute kollegiale Zusammenarbeit, die eine schnelle, fachübergreifende Versorgung bietet.

Uns liegt es am Herzen, Sie in allen Lebenslagen vom ersten Besuch beim Frauenarzt, der Betreuung in der Schwangerschaft, während der Wechseljahre oder in schwierigen Situationen, wie in der Nachsorge von Tumorerkrankungen, abgestimmt auf Ihre persönliche Lebenssituation zu betreuen.

Ergänzend zu der Schulmedizin nach neuesten wissenschaftlichen Erkenntnissen und Leitlinien, sind wir in naturheilkundlicher Therapie und Akupunktur ausgebildet und können diese alternativen Methoden einsetzen, wenn es sinnvoll erscheint. Wir arbeiten mit modernsten, diagnostischen Methoden und Geräten und halten uns durch den Besuch von Fortbildungen stets auf dem neuesten Stand.

Ganz gleich, mit welchem Problem Sie zu uns kommen, uns ist eine ganzheitliche Betreuung wichtig. Wir nehmen uns Zeit für Sie, und Ihr persönliches Anliegen steht bei uns im Mittelpunkt. Unser Praxisteam mit fünf erfahrenen Helferinnen ist gerne für Sie da.

Unsere Leistungen:

- Krebsvorsorge
- Ultraschalluntersuchung der Brust und des inneren Genitale
- Schwangerenvorsorge
- Erweiterte Ultraschalluntersuchung in der SS
- fetomaternale Farbdoppleruntersuchungen
- Nackentransparenzmessung (NT-Screening) FMF zertifiziert zur Risikokalkulation der Trisomie 21
- Kinderwunschberatung
- Teenagerberatung
- Hormonsprechstunde
- Tumornachsorge
- Akupunktur
- Naturheilverfahren
- Ambulante Operationen

Wir sind für Sie da:

Dr. Roswitha Imhof
Fachärztin für Gynäkologie und Geburtshilfe

Birgit Aßmann-Reuter
Fachärztin für Gynäkologie und Geburtshilfe

Was ist Gynäkologie?

Gynäkologie leitet sich von dem griechischen Wort Gyne = Frau ab und ist gleichbedeutend mit Frauenheilkunde.

Sie umfasst die Behandlung und Vorsorge im Bereich der weiblichen Sexual- und Fortpflanzungsorgane und der weiblichen Brust.

Zu diesem Fachgebiet gehört auch die Betreuung der Schwangeren und Wöchnerinnen.

Kontakt & Öffnungszeiten:

Frauenärztliche Gemeinschaftspraxis in der MED
Wallstr. 3-5
AUFGANG C, EBENE 4
55122 Mainz

Tel.: 06131 / 22 11 33
Fax: 06131 / 22 11 36

www.frauenaerztinnen-mainz.de
praxis@frauenaerztinnen-mainz.de

Montag	8.00 - 12.00 Uhr 15.30 - 19.00 Uhr
Dienstag	8.00 - 12.00 Uhr 14.30 - 17.00 Uhr
Mittwoch	7.30 - 12.00 Uhr
Donnerstag	8.00 - 12.00 Uhr 14.30 - 17.00 Uhr
Freitag	7.30 - 12.00 Uhr

sowie nach Vereinbarung

Praxis für Hämatologie und Onkologie

Unsere Gemeinschaftspraxis ist spezialisiert auf die Untersuchung und Behandlung von gut- und bösartigen Blutkrankheiten, Tumorerkrankungen und Eisenspeicherkrankheiten.

Im Mittelpunkt unserer Praxistätigkeit steht der Patient. Gerade in unserem Fachgebiet sind wir auf eine enge Zusammenarbeit mit allen Fachdisziplinen angewiesen. In der MED ist das durch den engen Kontakt mit Expertinnen und Experten anderer Fachgebiete jederzeit möglich.

Unsere Leistungen:

Der Schwerpunkt unserer Tätigkeit liegt in der Diagnostik und Therapie von:

- Bösartigen Erkrankungen aller Organe
- Gut- und bösartigen Erkrankungen des Blutes
- Erkrankung des Immunsystems
- Gerinnungsstörungen
- Eisenspeicherkrankheit (Hämochromatose)

Diagnostik:

Dabei gehören neben der internistischen körperlichen Untersuchung Ultraschalluntersuchungen die mikroskopische Befundung von Blut- und Knochenmarkausstrichen zu unseren Kernaufgaben. Durch enge Zusammenarbeit mit Radiologen und Chirurgen kann aber auch eine hochwertige Bildgebung, im Bedarfsfalle auch eine ambulante Gewebeentnahme ohne lange Wartezeiten in der MED erfolgen.

Therapien:

Nach Diagnosestellung erstellen wir für jeden Patienten ein individuelles Behandlungskonzept. In Tumorkonferenzen besprechen wir das Vorgehen mit den Kollegen anderer Fachrichtungen. Die zum Teil sehr komplexen Tumortherapien werden von uns dann mit anderen Disziplinen wie Bestrahlungsärzten koordiniert. Medikamentöse Behandlungen werden ambulant in unserer Tagesklinik durchgeführt. Dort werden Sie von fachkompetenten Krankenschwestern betreut.

Intravenöse Chemotherapie:

Die Medikamente werden über eine Vene oder ein zuvor implantiertes Portsystem gegeben. Über das Portsystem können auch mittels tragbaren Pumpen Langzeitinfusionen (meist über 24 Std.) durchgeführt werden. Nur zum Anlegen und Entfernen kommen Sie in die Praxis.

Hormontherapien (antihormonelle Therapien)

Werden z.B. bei Brust- und Prostatakrebs durchgeführt.

Immuntherapien / Bluttransfusionen:

Gabe von Antikörpern oder Immunglobulinen, Blut und Blutbestandteilen.

Unterstützende Maßnahmen:

Schmerztherapie, Antiübelkeitstherapie, motivierende Gespräche.

Entlastende Punktionen:

Lungen- (Pleuraerguß) und Bauchwasser (Ascites) führen oft zu Beschwerden, die durch schmerzloses Abpunktieren gelindert werden können.

Aderlässe:

Werden bei speziellen Bluterkrankungen und der Eisenspeicherkrankheit angewandt.

Sozialmedizinische Beratung:

Diese wird hier zweiwöchentlich angeboten. Hier erhalten Patienten Hilfe und Informationen zum Beispiel zum Erstellen von Reha- und Rentenanträgen.

Wir sind für Sie da:

Unser Ärzteteam bestehend aus drei Ärzten wird von insgesamt acht Mitarbeitern unterstützt. Dazu gehören medizinische Fachangestellte, Krankenschwestern, eine Dipl. Sozialpädagogin und eine Labormitarbeiterin.

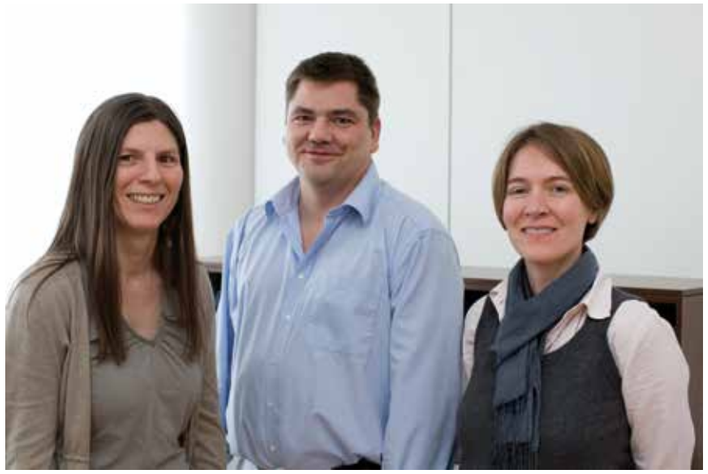

Dr. Eva Papesch, Dr. Thomas Flohr, Dr. Ute Kreiter

Was ist Hämatologie?

Das Wort Hämatologie leitet sich vom griechischen Wort haima ab und bedeutet Lehre vom Blut. Sie befasst sich mit gut- und bösartigen Bluterkrankungen, wie zum Beispiel der Mittelmeeranämie und Leukämien sowie mit bösartigen Lymphknotenerkrankungen und Krankheiten, die die Blutstillung beeinflussen.

Kontakt & Öffnungszeiten:

Praxis für Hämatologie und Onkologie
Wallstr. 3-5
AUFGANG C, EBENE 5
55122 Mainz

Tel.: 06131 / 23 12 71
Fax: 06131 / 23 83 53

Montag	9.00 - 12.00 Uhr 15.00 - 17.00 Uhr
Dienstag	9.00 - 12.00 Uhr 15.00 - 17.00 Uhr
Mittwoch	9.00 - 12.00 Uhr
Donnerstag	9.00 - 12.00 Uhr 15.00 - 17.00 Uhr
Freitag	9.00 - 12.00 Uhr

sowie nach Vereinbarung

Wenn Sie sich das erste Mal bei uns vorstellen, vergessen Sie bitte nicht Ihr **Krankenkassenkärtchen**.

Aber denken Sie auch an eine **Liste der Medikamente**, die Sie einnehmen und eventuell vorhandene Arztbriefe.

All diese Informationen sind für uns wichtig, um Ihnen möglichst gezielt helfen zu können.

Hämostaseologie (Gerinnungspraxis)

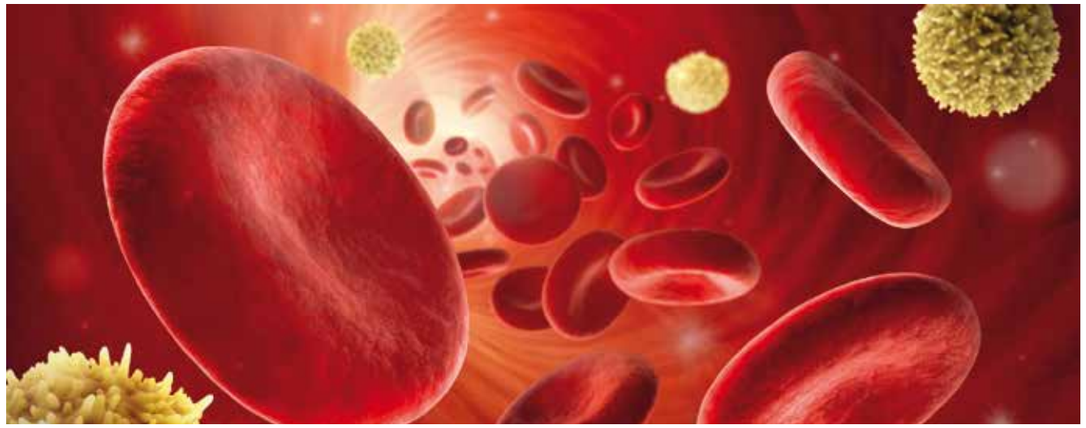

Bei der Gerinnungspraxis handelt es sich um eine sehr gut vernetzte Privatpraxis mit breitem fachlichen Hintergrund auf höchstem Niveau.

Blutgerinnungsstörungen sind vielfältig. Sie können zu Thrombosen (Blutgerinnseln), Embolien (verschleppte Blutgerinnsel), aber auch zu Blutungen führen. Die Veränderungen können angeboren oder erworben sein. Auch Fehlgeburten sind nicht selten damit verbunden.

Unsere Leistungen:

Das Leistungsspektrum der Praxis umfasst die Abklärung sämtlicher zugrundeliegender Ursachen und Erstellung von Therapiekonzepten. Hierzu gehören:

- Abklärung von Ursachen arterieller und venöser Thrombosen und Embolien. Dies beinhaltet eine individuelle Beratung bezüglich Verhaltens- und Therapiemaßnahmen. Bei erblichen Störungen auf Wunsch auch eine ausführliche Familienberatung.
- Abklärung sämtlicher Blutungsneigungen (hämorrhagischer Diathesen) inklusive Erstellung individuell angepasster präventiver Verhaltensmaßnahmen und Therapiekonzepte.
- Abklärung von Blutplättchenstörungen und auch Abklärung von Resistenzen gegenüber Blutplättchenhemmstoffen wie v.a. Aspirinresistenz, Clopidogrelresistenz.
- prä- und postoperative Diagnostik bei Blutungen oder Thromboembolien.
- Abklärung von möglichen Ursachen für Fehlgeburten (rezidivierende Aborte).
- Abklärung von Schwangerschaftskomplikationen (Frühgeburten, Präeklampsie, HELLP-Syndrom, Placentainsuffizienz, Blutungen).
- umfassende Betreuung von Risikoschwangeren, z.B. bei Zustand nach Thromboembolien, wie Beinvenenthrombosen, Lungenembolien, Armvenenthrombosen, Schlaganfällen; APLS, künstlichen Herzklappen, thrombophiler Diathese, seltenen Blutgerinnungsstörungen, von Willebrand-Syndrom und nicht zuletzt nach wiederholten Fehlgeburten.
- Abklärung von prothrombogenen Gerinnungsstörungen vor Verordnung von Kontrazeptiva („Pillen“), z.B. wenn blutsverwandte Familienangehörige oder der Patient selbst eine Thrombose hatten oder Abklärung vor Hormontherapie“, z.B. bei geplanter Akne- bzw. Brustkrebstherapie.
- Beratung zur gerinnungshemmenden und blutplättchenhemmenden Therapie z.B. Vitamin K-Antagonisten (Marcumar®, Falithrom®, Coumadin®); neue orale Antikoagulantien wie Apixaban (Eliquis®), Dabigatran (Pradaxa®); Edoxaban (Lixiana®), Rivaroxaban (Xarelto®), Thrombozytenfunktionshemmer wie z.B. ASS, Clopidogrel, Prasugrel, Ticagrelor.
- Erstellung von Konzepten vor Operationen oder invasiven Eingriffen bei
  - antikoagulierten Patienten, mit dem Ziel, Komplikationen zu vermeiden.
  - angeborenen oder erworbenen Blutungsneigungen (Hämophilie, von Willebrand-Syndrom, Faktormangelzustände, Thrombozytenfunktionsstörungen).
  - bei Z. n. venösen Thrombosen (z. B. Beinvenen thrombose, Lungenembolie) oder arteriellen Thrombosen (z. B. Schlaganfall, Herzinfarkt).

Wir sind für Sie da:

Prof. Dr. Dr. Helmut Schinzel
Facharzt für Innere Medizin mit den Schwerpunkten Hämostaseologie, Angiologie, Intensivmedizin

M. Beutel
Praxismanagement

Prof. Dr. Dr. Helmut Schinzel
ist Facharzt für Innere Medizin mit den Schwerpunkten Hämostaseologie, Angiologie, Intensivmedizin. Er verfügt über eine mehr als 30 jährige Erfahrung in der Inneren Medizin, in der Diagnostik und Therapie von Blutgerinnungsstörungen (Hämostaseologie), Angiologie und Intensivmedizin. Eine besondere Expertise besteht neben der Abklärung/Therapie von Blutgerinnungsstörungen und der Antikoagulationsberatung in der Betreuung von Risikoschwangeren.

Bis Juni 2015 leitete er die Gerinnungsambulanz des Centrums für Thrombose und Hämostase (CTH) der Universitätsmedizin Mainz. Seit Juli 2016 ist er in eigener Gerinnungspraxis in den Räumen des CardioCentrums Mainz tätig.

Er besitzt die Weiterbildungsermächtigung für die Zusatzbezeichnung Hämostaseologie und ist Mitglied zahlreicher nationaler und internationaler Beratungsgremien und Fachgesellschaften z.B. Gesellschaft für Thrombose- und Hämostaseforschung (GTH), International Society on Thrombosis and Haemostasis (ISTH), Deutsche Gesellschaft für Angiologie. Prof. Schinzel hat zahlreiche Fachpublikationen und Buchbeiträge veröffentlicht. Ferner widmet er sich intensiv der Aus- und Weiterbildung von Studenten, Ärzten und medizinischem Personal.

Unsere Praxis befindet sich in den Räumen der Cardio Praxis Mainz im 4. Stock, Gebäudeteil B, zu erreichen über Aufgang B.

Was ist die Hämostaseologie?

Hämostaseologie ist die Lehre von der Blutgerinnung und deren Störungen.

Diese Störungen/ Erkrankungen können zu Thrombosen oder Blutungen führen. Auch Wundheilungsstörungen können damit verbunden sein.

Oft sind die Veränderungen komplexer Natur und durch verschiedene Faktoren beeinflusst.

Kontakt & Öffnungszeiten:

Gerinnungspraxis
Prof. Dr. Dr. Helmut Schinzel
Wallstr. 3-5
AUFGANG B, EBENE 4
55122 Mainz

Terminvereinbarung:
Frau M. Beutel
Tel.: 06131 / 62 92 61 66
Fax: 06131 / 62 92 61 67

mbeutel@cardiopraxis-mainz.de
www.gerinnung-mainz.de
www.cardiopraxis-mainz.de

Montag	7.30 - 15.30 Uhr
Dienstag	7.30 - 15.30 Uhr
Mittwoch	7.30 - 15.30 Uhr
Donnerstag	7.30 - 15.30 Uhr
Freitag	7.30 - 13 Uhr

Cardiopraxis Mainz im Cardiocentrum Mainz und Ingelheim

CARDIO PRAXIS
KARDIOLOGISCHE PRAXIS MAINZ - INGELHEIM

CARDIO CENTRUM
AMBULANTES HERZZENTRUM MAINZ - INGELHEIM

Die 1989 gegründete Kardiologische Praxis Mainz hat sich zum Cardiocentrum Mainz und Ingelheim weiterentwickelt – einem ambulanten Herzzentrum an 3 Standorten mit angeschlossener Cardioclinic und Herzkatheterlabor. Die Stammpraxis befindet sich seit Oktober 2010 im MED Facharztzentrum.

Mit 8 hervorragend ausgebildeten und hoch spezialisierten Fachärzten für Innere Medizin und Kardiologie können wir Ihnen eine umfassende Diagnostik, Prävention und Therapie von Herz- und Kreislauferkrankungen anbieten. Diese erfolgt stets ausgerichtet an den aktuellen wissenschaftlichen Leitlinien nach höchsten Qualitätsstandards und ist gewissenhaft abgestimmt auf Ihre persönliche Situation.

Unsere Leistungen:

Leistungen der Cardiopraxis:

- EKG
- Langzeit-EKG
- Event Recorder
- Belastungs-EKG
- Spiroergometrie
- Echokardiographie (Ultraschall des Herzens, auch mit 3-D)
- Stressechokardiographie (Herzultraschall mit gleichzeitigem Belastungs-EKG)
- Transösophageale Echokardiographie (Ultraschall des Herzens durch die Speiseröhre)
- Langzeitblutdruckmessung
- Duplexsonographie der Carotiden (Ultraschall der Halsschlagadern)
- Kontrolle von Loop-Recordern (Ereignis-Recorder)
- Herzschrittmacher-Kontrolle
- Kontrolle von ICD-Aggregaten (Implantierter Defibrillator)
- Kontrolle von CRT-Aggregaten (Herzinsuffizienz-Therapie-System)
- Checkup-Untersuchungen

Leistungen der Cardioclinic:

- Koronarangiographie (Herzkatheteruntersuchung)
- Ballondilatation (Gefäßerweiterung)
- Stentimplantation (beschichtete und unbeschichtete Stents)
- Implantation von Loop-Recordern (Ereignis-Recorder)
- Herzschrittmacher-Implantation
- Implantation von ICD-Systemen (Implantierter Defibrillator)
- Implantation von CRT-Systemen (Herzinsuffizienz-Therapie-System)

Wir sind für Sie da:

Dr. med. Michael Drexler
Facharzt für Innere Medizin, Kardiologie und Angiologie

Dr. med. Alexander Hauber
Facharzt für Innere Medizin und Kardiologie

Dr. med. Dorothée Konradi
Fachärztin für Innere Medizin und Kardiologie

Dr. med. Guido Mentz
Facharzt für Innere Medizin und Kardiologie

Dr. med. Michaela Speth-Nitschke
Fachärztin für Innere Medizin und Kardiologie

Dr. med. Michael Todt
Facharzt für Innere Medizin, Kardiologie und Angiologie

Dr. med. Jörg Volmar
Facharzt für Innere Medizin und Kardiologie

Dr. med. Norbert Wittlich
Facharzt für Innere Medizin und Kardiologie

Was ist Kardiologie?

Die Kardiologie befasst sich mit der Diagnostik, Prävention und Therapie von Herz- und Kreislauferkrankungen, die nach wie vor die Haupt-Todesursache in Deutschland darstellen.

Schwerpunkte sind die koronare Herzerkrankung (Verkalkung der Herzkranzgefäße), die Herzinsuffizienz (Herzschwäche), Herzklappenerkrankungen und Herzrhythmusstörungen.

Kontakt & Öffnungszeiten:

Cardiopraxis Mainz im Cardiocentrum Mainz und Ingelheim
Wallstr. 3-5
AUFGANG B, EBENE 4
55122 Mainz

Tel.: 06131 / 62 92 6-0
Fax: 06131 / 62 92 6-20

Privatpatienten:
06131 / 62 92 6-58

Notfallhotline für Ärzte:
06131 / 62 92 6-62

info@cardiopraxis-mainz.de
www.cardiopraxis-mainz.de

Montag	8.00 - 17.00 Uhr
Dienstag	8.00 - 17.00 Uhr
Mittwoch	8.00 - 17.00 Uhr
Donnerstag	8.00 - 17.00 Uhr
Freitag	8.00 - 17.00 Uhr

Was finde ich wo?

Hier finden Sie die Kontaktdaten aller Praxen und weiteren Anbieter in der MED.
Noch Fragen? MED INFOPOINT: Dorothee Blecher, Tel.: 06131-9307333, Fax: 9307332, info@med-in-mainz.de

AMBULANTES OP-ZENTRUM DES KKM

EBENE 1
(EBENE DER PARKHAUSEINFAHRT)
Über Parkhauseinfahrt auch Zufahrt für Krankenwagen / Taxi.
Matthias Meyer, Facharzt für Anästhesie
(Leiter Zentral-OP und AOZ)
Tel.: 06131 / 575-3100
Fax: 06131 / 575-3106
Öffnungszeiten:
täglich 7.15 – 16 Uhr
AOZ@kkmainz.de
www.kkm-mainz.de

ANGIOLOGIE

EBENE 4, AUFGANG A
Dr. Helmut Kopp
Tel.: 06131 / 22 11 00
Fax: 06131 / 22 13 30
Privatpatienten:
Tel.: 06131 / 696 54 73
Sprechzeiten:
Mo – Do: 8 – 12 Uhr und 13.30 – 16 Uhr
Fr: 8 – 13 Uhr sowie nach Vereinbarung
angiomainz@t-online.de

ENDOKRINOLOGIE/DIABETOLOGIE

ENDOKRINOLOGISCHE PRAXIS
DR. WAEL OMRAN
EBENE 4, AUFGANG A
Tel.: 06131 / 304 18 18
Fax: 06131 / 304 18 28
Sprechzeiten:
Mo, Di, Do: 8 – 18.00 Uhr | Mi, Fr: 8 – 14 Uhr
praxis@endokrinologie-omran.de

HORMON- & STOFFWECHSELZENTRUM
PROF. DR. CHRISTIAN WÜSTER
EBENE 4, AUFGANG A
Tel.: 06131 / 588 48 0
Fax: 06131 / 588 48 48
Privatpatienten:
Tel.: 06131 / 588 48 18
Sprechzeiten:
Mo, Di, Do: 8 – 12.30 Uhr und 14 bis 18 Uhr
Mi und FR: 8 – 14 Uhr
www.prof-wuester.de | info@prof-wuester.de

GASTROENTEROLOGIE

EBENE 5, AUFGANG A
PD Dr. Norbert Börner | Dr. Thomas Clement | Dr. Werner Gödderz | Dr. Sven Rodney Küster | Dr. Anne Lutz-Vorderbrügge | Dr. Wolfgang Weber | Dr. H. Bertram | Dr. U. Braun-Lang | Dr. G. Kurz
Tel.: 06131 / 24 04 3-0
Fax: 06131 / 24 04 333
Sprechzeiten:
Mo – Do: 8 – 12 Uhr und 14 – 16 Uhr
Fr: 8 – 12 Uhr sowie nach Vereinbarung
www.gastropraxis-mainz.de

GYNÄKOLOGIE

EBENE 4, AUFGANG C
Birgit Aßmann-Reuter | Dr. Roswitha Imhof
Tel.: 06131 / 22 11 33
Fax: 06131 / 22 11 36
Sprechzeiten:
Mo: 8 – 12 Uhr / 15.30 – 19 Uhr
Di: 8 – 12 Uhr / 14.30 – 17:00 Uhr
Mi: 7.30 – 12 Uhr
Do: 8 – 12 Uhr / 14.30 – 17 Uhr
Fr: 7.30 – 12 Uhr
sowie nach Vereinbarung
praxis@frauenaerztinnen-mainz.de
www.frauenaerztinnen-mainz.de

HÄMATOLOGIE / ONKOLOGIE

EBENE 5, AUFGANG C
Dr. Thomas Flohr | Dr. Ute Kreiter | Dr. Eva Papesch
Tel.: 06131 / 23 12 71
Fax: 06131 / 23 83 53
Sprechzeiten:
Mo-Fr: 9 – 12 Uhr
Mo, Di, Do: 15 – 17 Uhr
sowie nach Vereinbarung

HÄMOSTASEOLOGIE (GERINNUNGSPRAXIS)

EBENE 4, AUFGANG B
Prof. Dr. Dr. Helmut Schinzel
Tel.: 06131-62 92 61 66
Fax: 06131-62 92 61 67
Sie erreichen uns montags bis donnerstags von 7.30 Uhr – 15.30 Uhr und freitags 7.30 Uhr – 13.00 Uhr.
mbeutel@cardiopraxis-mainz.de
www.gerinnung-mainz.de

KARDIOLOGIE

EBENE 4, AUFGANG B
Dr. Michael Drexler | Dr. Alexander Hauber
Dr. Dorothée Konradi | Dr. Guido Mentz
Dr. Michaela Speth-Nitschke
Dr. Michael Todt | Dr. Jörg Volmar
Dr. Norbert Wittlich
Tel.: 06131 / 62 92 6-0
Fax: 06131 / 62 92 6-20
Privatpatienten:
06131 / 62 92 6-58
Notfallhotline für Ärzte:
06131 / 62 92 6-62
Sprechzeiten: Mo - Fr: 8 – 17 Uhr
info@cardiopraxis-mainz.de
www.cardiopraxis-mainz.de

KINDERKARDIOLOGIE

EBENE 4, AUFGANG A
Dr. Mathias Ertel
Tel.: 06131 / 22 11 00
Fax: 06131 / 22 13 30
Privatpatienten:
Tel.: 06131 / 6 96 54 73
Telefonische Erreichbarkeit:
Mo – Fr: 8 – 12,
Mo – Do: 13.30 – 16 Uhr
Sprechzeiten:
Mo, Mi: 7.30 – 12 Uhr und 13.30 – 17 Uhr
Di, Do: 7.30 – 12 Uhr und 13.30 – 16 Uhr
Fr: 8 – 13 Uhr
sowie nach Vereinbarung
kinderkardiomainz@t-online.de

LABORATORIUMSMEDIZIN

EBENE 2, AUFGANG B
Dr. Martin Geißler | Dr. Christina Müller
Dr. Brigitte Schneider-Rätzke
Tel.: 06131 / 5 76 08-0
Fax: 06131 / 5 76 08-44
Fachärztliche Beratung:
Mo – Fr: 8.30 – 12 Uhr und 14 – 18 Uhr
Zentrale/Servicecenter:
Mo – Fr: 7.30 – 18.30 Uhr
Probenannahme:
Mo – Fr: 7.30 – 17.45 Uhr
Genetische Beratung:
Dr. Brigitte Schneider-Rätzke
Sprechzeiten: Termine nach Vereinbarung
Tel.: 06132 / 781-478 oder -433

NUKLEARMEDIZIN

EBENE 2, AUFGANG B
Dr. Tatiana Kandror | C. Martin Breitling
Dr. Georg Vancura | Dr. Lali Varazashvili
Tel.: 06131 / 28 25 0 | Fax 06131 / 28 25 88
Sprechzeiten:
Mo – Do: 8 – 12 Uhr und
13.30 – 16 Uhr | Fr: 8 – 12 Uhr
Blutentnahme:
Mo – Fr: 8 – 11.30 Uhr
Mo – Do 13.30 – 16 Uhr
info@nuklearmedizin-mainz.com
www.nuklearmedizin-mainz.com

ORTHOPÄDIE / CHIRURGIE

EBENE 5, AUFGANG B
Dr. Sven Sarfert und Kollegen
Tel.: 06131 / 600 66 90
Sprechzeiten:
Mo, Di, Do: 8 – 13 Uhr | 14 – 17 Uhr
Mi: 8 – 16 Uhr
Fr: 8 – 13 Uhr
sowie nach Vereinbarung
www.fachärzte-rhein-main.de
www.emma-klinik.de

PNEUMOLOGIE

EBENE 4, AUFGANG B
Dr. Dagmar Gillmann-Blum
Dr. David Semmler
Tel.: 06131 / 23 38 83
Fax: 06131 / 23 48 56
Privatpatienten:
Tel. 06131 / 213 24 60
Sprechzeiten:
Mo, Di, Do: 8 – 17 Uhr
Mi, Fr: 8 – 12 Uhr
sowie nach Vereinbarung
www.pneumologische-praxis-mainz.de

RADIOLOGIE

EBENE 2, AUFGANG A
Radiologen in der MED
Dr. Peter Benz | Dr. Klaus Blasinger
Dr. Stefan Both | Dr. Ralph Deubler
Dr. Arnim Jung | Dr. Angela Kremer-Staubitz | Dr. Fari Kuscha-Bolnei | Dr. Julia Langen
Tel.: 06131 / 288 11-0
Fax: 06131 / 288 11-22
Privatpatienten:
Tel.: 06131 / 288 11-88
Sprechzeiten:
Mo – Fr: 8 – 17 Uhr sowie nach Vereinbarung
Kernspin:
Mo – Fr: 7 -18 Uhr sowie nach Vereinbarung
info@radiologie-mainz.de
www.radiologie-mainz.de

RHEUMATOLOGIE

EBENE 5, AUFGANG B
Dr. Frank Trautmann | Dr. Jürgen Olk | Dr. Michaela Scholz
Tel.: 06131 / 971 46-0, Fax: -50
Sprechzeiten:
Mo – Fr: 8 – 12 Uhr
Mo, Di, Do: 15 – 17 Uhr
sowie nach Vereinbarung
info@rheumapraxis-mainz.de
www.rheumapraxis-mainz.de

WEITERE GESUNDHEITSANBIETER:

APOTHEKE IM MED-PAVILLON

EBENE 2, PAVILLON
Tel.: 06131 / 22 38 69
Fax: 06131 / 21 48 03
Öffnungszeiten:
Mo, Di, Do: 8.30 – 18 Uhr
Mi: 8.30 – 13 Uhr
Fr: 8.30 – 18 Uhr
www.apotheke-in-der-med.de

APOTHEKE IN DER MED

ZUGANG VON DER WALLSTRASSE
Tel.: 06131 / 22 38 69
Fax: 06131 / 21 48 03
Öffnungszeiten:
Mo – Fr: 8 – 18.30 Uhr
Sa: 9 – 13 Uhr
www.apotheke-in-der-med.de

PHYSIOTHERAPIE BIANCA KIEFER

EBENE 5, AUFGANG B
Tel.: 06131 / 217 38 05
Sprechzeiten:
Mo – Do: 7 – 20 Uhr
Fr: 7 – 17 Uhr
info@physio-bewegt.de
www.physio-bewegt.de

SANITÄTSHAUS SCHMIDT

EBENE 5, AUFGANG B
Tel.: 06131 / 570 39 93
Öffnungszeiten:
Mo, Di, Do: 8.30 – 13 Uhr | 14 – 18 Uhr
Mi: 8.30 – 13 Uhr | 14 – 16 Uhr
www.sanischmidt.de

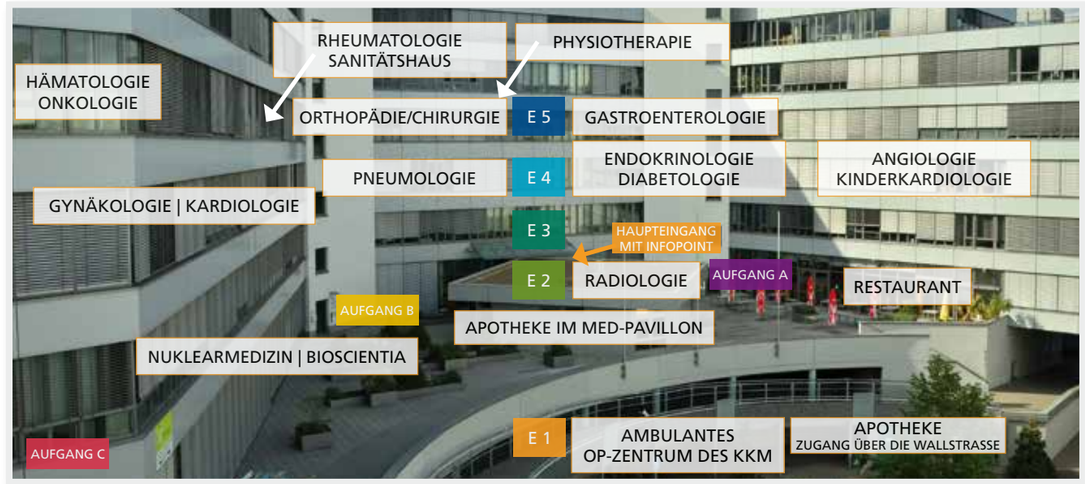

Ebene 1: Ebene der Parkhauseinfahrt. Von der Parkhauseinfahrt aus auch Zufahrt für Krankenwagen und Taxi.
Ebene 2: Ebene des Haupteingangs der MED, großer Vorplatz mit Service-Point der Apotheke.
Aufgänge A und B sind auch über den Haupteingang, **Aufgang C** nur über Eingang C zu erreichen.

Kinder- und Jugend-kardiologische Praxis Mainz

Im Jahr 2000 wurde die Kinder- und Jugendkardiologische Praxis in Mainz am Bahnhofplatz eröffnet und seit 2011 am neuen Standort „in der MED" weitergeführt. Es wird das gesamte Spektrum der ambulanten kinderkardiologischen Diagnostik und Therapie angeboten, wobei das Kind bzw. der Jugendliche oder Heranwachsende als Patient und als Individuum im Mittelpunkt steht.

Die bestmögliche Behandlung erfolgt mit menschlicher Nähe und fachlicher Kompetenz. Als hochspezialisierte Praxis nehmen wir eine Lotsenfunktion zwischen Kinderarzt/Hausarzt und den großen Herzzentren in Deutschland ein und koordinieren alle diagnostischen und therapeutischen Maßnahmen.

Es besteht eine Praxisgemeinschaft mit der Angiologischen Praxis Dr. Helmut Kopp, die Praxisgemeinschaft wurde 2013 nach dem QEP-System (Qualität und Entwicklung in Praxen) zertifiziert.

Unsere Leistungen:

Diagnostik

- Elektrokardiographie (EKG) Belastungs-EKG (Fahrrad, Laufband)
- Sauerstoffsättigung, Pulsoximetrie
- Langzeit-EKG
- Event-Recorder
- Langzeit-Blutdruckmessung
- Dopplersonographie
- Echokardiographie Farbdoppler
- Sonographie des Abdomens und der großen Gefäße
- Sonographie der Thoraxorgane
- Sonographie Schädel

Tätigkeitsschwerpunkte

- Diagnostik und Therapie angeborener und erworbener Herzfehler
- Prä- und postoperative Kontrollen
- Abklärung von Herzgeräuschen und Rhythmusstörungen
- Abklärung von Schwindel, Kollapszuständen und orthostatischer Dysregulation
- Abklärung von funktionellen Herz-Kreislaufbeschwerden
- Objektivierung körperlicher Belastbarkeit
- Präventive Maßnahmen
- Elterninformation und Beratung
- Langzeitbetreuung chronisch herzkranker Kinder jeglichen Alters
- Koordinierung interventioneller und operativer Eingriffe

Wir sind für Sie da:

Dr. Mathias Ertel
Kinder und Jugendkardiologe
Ausbildung an der Universitätsklinik Mainz und am Herzzentrum Nordrhein-Westfalen in Bad Oeynhausen, Klinik für angeborene Herzfehler

Das Praxisteam

EKG-Raum

Echo-Raum

Was ist Kinderkardiologie?

Das Spezialgebiet der Kinder- und Jugend-Kardiologie (syn.: Pädiatrische Kardiologie) ist eine Subspezialisierung der Kinderheilkunde (nicht der Kardiologie) und beschäftigt sich mit den Erkrankungen des Herz-Kreislauf-Systems bei Kindern und Jugendlichen (Neugeborene, Säuglinge, Kinder und Heranwachsende). Im Falle von angeborenen Herzfehlern betreut der Kinderkardiologe seine Patienten manchmal aber auch bis ins Erwachsenenalter hinein.

Weitere Informationen auf unserer Website **www.kinderkardiomainz.de**.

Kontakt & Öffnungszeiten:

Praxisgemeinschaft
Dr. Kopp und Dr. Ertel
Wallstr. 3-5
AUFGANG A, EBENE 4
55122 Mainz

Montag	7.30 - 12.00 Uhr 13.30 - 16.30 Uhr
Dienstag	7.30 - 12.00 Uhr 13.30 - 16.00 Uhr
Mittwoch	7.30 - 12.00 Uhr 13.30 - 16.30 Uhr
Donnerstag	7.30 - 12.00 Uhr 13.30 - 16.00 Uhr
Freitag	7.30 - 13.00 Uhr

Anmeldung
Tel.: 06131 / 221100
Privatsprechstunde
Fax: 06131 / 6965473

www.kinderkardiomainz.de
kinderkardiomainz@t-online.de

Das Bioscientia Labor Mainz

bioscientia Labor Mainz

Das fachärztliche Labor Mainz besteht seit dem Jahr 2000 und gehört zum Bioscientia-Laborverbund. Die Bioscientia, ist ein seit 1970 gewachsener Verbund ärztlich geleiteter medizinischer Laboratorien mit Standorten in ganz Deutschland. Mit 18 Laboratorien bietet Bioscientia in Deutschland eine flächendeckende, qualitativ hochwertige Versorgung mit Laboruntersuchungen.

Eines dieser Laboratorien finden Sie hier im MED Facharztzentrum. Wir, das Labor Mainz, sind, zusammen mit der Nuklearmedizin, als Bioscientia Medizinisches Versorgungszentrum (MVZ) Mainz in das MED Facharztzentrum integriert. Wir versorgen die Praxen hier im Zentrum, aber auch Arztpraxen in Mainz und Umgebung sowie im näheren Rhein-Main-Gebiet mit Laboruntersuchungen. Durch diese räumliche Nähe liegen die Ergebnisse für eilige Proben innerhalb weniger Stunden vor, die der weiteren Untersuchungen, in den allermeisten Fällen, am selben Tag. Damit unterstützen wir Ihren behandelnden Arzt bei einer schnellen Diagnosefindung und der Einleitung einer zielgerichteten Therapie.

Aufwändige Sonderuntersuchungen, die wir nicht vor Ort durchführen, werden über spezielle Kurierdienste noch am gleichen Tag in unser nächstgelegenes Speziallabor in Ingelheim transportiert und dort zeitnah bestimmt, so dass auch deren Ergebnisse ohne unnötige Verzögerung schnell vorliegen. Zusätzlich stehen Ihrem behandelnden Arzt ärztliche Kollegen aus den Fachgebieten Labormedizin, Mikrobiologie, Hygiene und Humangenetik zur Verfügung, um medizinische Fragestellungen hinsichtlich der Labordiagnostik kollegial zu besprechen.

Neben den Laboruntersuchungen bieten wir auch Spezialsprechstunden an. Hier möchten wir insbesondere auf die humangenetische Beratung durch Frau Dr. med. Brigitte Schneider-Rätzke hinweisen.

Durch die enge Kooperation mit der Facharztpraxis für Nuklearmedizin unter Leitung von Frau Dr. Tatiana Kandror, können wir Patienten aus einsendenden Praxen Blut für Laboruntersuchungen hier im Zentrum abnehmen, z.B. bei Untersuchungen, die für einen Probentransport ungeeignet sind, da die Analyse direkt nach der Blutentnahme erfolgen muss. Unter der ärztlichen Leitung von Herrn Dr. Martin Geißler, Facharzt für Laboratoriumsmedizin, sind im Bioscientia Labor Mainz 30 Mitarbeiter tätig. Dazu gehören mit Frau Dr. Christina Müller eine weitere fachärztliche Kollegin sowie mit Herrn Manfred Hauser ein versierter technischer Laborleiter.

Wir sind für Sie da – Ihr Laborteam im MED Facharztzentrum

Einen Schwerpunkt unserer Tätigkeit sehen wir in der Infektionsdiagnostik, der Hormonanalyse sowie Untersuchungen, wie sie im Rahmen der Schwangerschaft erforderlich sind. Besonderen Stellenwert haben auch Akut- bzw. Notfalluntersuchungen (z.B. Gerinnung, klinische Chemie und Blutbilder), Tumormarker und nicht zuletzt die Allergiediagnostik. Unser Ziel ist es, Sie, gemeinsam mit dem Sie behandelnden Arzt, optimal medizinisch zu versorgen.

Dr. med. Martin Geißler und das Laborteam

Dr. Martin Geißler
Facharzt für Labormedizin, Ärztlicher Leiter

Dr. Christina Müller
Fachärztin für Labormedizin

Dr. Brigitte Schneider-Rätzke
Fachärztin für Humangenetik

Was ist die Spezialsprechstunde Genetische Beratung?

Die meisten Menschen können sich unter genetischer Beratung wenig vorstellen. Sie kann sinnvoll sein, wenn bei Ihnen oder Verwandten Erkrankungen bestehen, die erblich sein könnten. Fragen nach dem eigenen Erkrankungsrisiko, dem Wiederholungsrisiko bei Ihren Kindern und nach Früherkennungsuntersuchungen können in der genetischen Beratung ausführlich besprochen werden. So kann Wissen und Information zu mehr Klarheit führen und Sie unterstützen, Entscheidungen für z.B. die Familienplanung zu treffen.

Wenn Ihr Familienstammbaum eine genetische Erkrankung vermuten lässt, kann Sie Ihr Arzt zur Beratung überweisen oder Sie selbst sprechen ihn auf diese Möglichkeit an. Die genetische Beratung ist eine Leistung der Krankenkassen, und genetische Untersuchungen belasten nicht das Laborbudget Ihres Arztes.

Gründe für genetische Beratung:

- Bei Entwicklungsverzögerung Ihres Kindes
- Nach mehreren Fehlgeburten
- Bei unerfülltem Kinderwunsch
- Vor pränataler Diagnostik
- Nach auffälligen Befunden in der Schwangerschaft, zum Beispiel nach Ersttrimesterscreening, Ultraschalluntersuchung, Fruchtwasserpunktion ...
- Bei gehäuften Tumorerkrankungen in der Familie
- Bei Kinderwunsch und Verwandtschaft des Paares
- Nach Medikamenteneinnahme, Röntgenuntersuchungen
- oder äußeren Einflüssen, die schädigend sein können, vor oder in der Schwangerschaft
- u.v.a.m.

Weitere Informationen finden Sie auf der Homepage des MED Facharztzentrums www.med-in-mainz.de.

Was ist eine humangenetische Beratung?

Viele Erkrankungen sind angeboren, stecken sozusagen in unseren Genen.

Die genetische Beratung dient der Klärung Ihrer Fragen über Erkrankungen bei Ihnen selbst oder in Ihrer Familie, bei denen eine genetische Ursache festgestellt wurde oder vermutet wird.

Kontakt & Öffnungszeiten:

Bioscientia Labor in der MED
Wallstr. 3-5
AUFGANG B, EBENE 2
55122 Mainz

Tel.: 06131 / 57608-0
Fax: 06131 / 57608-44

Fachärztliche Beratung
Mo -Fr: 8.30 - 12.00 Uhr
und 14.00 - 18.00 Uhr

Zentrale/Servicecenter
Mo bis Fr: 7.30 - 18.30 Uhr

Probenannahme
Mo - Fr: 7.30 - 17.45 Uhr

Abrechnung
Mo - Fr: 7.30 - 16.00 Uhr

Blutentnahme
Mo - Fr: 8.00 - 11.30 Uhr
Mo - Do: 13.30 - 16.00 Uhr

Bitte beachten Sie Sonderregelungen vor und nach gesetzlichen Feiertagen.

MVZ für Nuklearmedizin

Nuklearmedizin
MED Facharztzentrum | Mainz

In unserem MVZ für Nuklearmedizin bieten wir alle gängigen nuklearmedizinischen Untersuchungsverfahren mit modernsten Geräten an. Unter der ärztlichen Leitung von Frau Dr. Kandror arbeiten mit Herrn Breitling, Herrn Dr. Vancura, und seit 01.04.2016 Frau Dr. Varazashvili, 3 weitere Fachärzte im Team.

Unser eingespieltes Team von Arzthelferinnen und MTA´s, unter der Leitung von Frau Raynor und Frau Weinmann (zertifizierte Praxismanagerinnen), betreut einfühlsam und fachkundig die uns zugewiesenen Patienten.

2015 haben unsere 2 Auszubildenden die Ausbildung zur/zum MFA erfolgreich bestanden und unterstützen weiterhin unser Team. Seit letztem Jahr haben wir einen weiteren Auszubildenden für den Beruf des medizinischen Fachangestellten. Alle Mitarbeiter geben sich größte Mühe, dass sich die Patienten in der Praxis angenommen, gut betreut und verstanden fühlen.

Unsere Leistungen:

- Diagnostik der Schilddrüse mit Szintigraphie (Pertechnetat u./o. MIBI), Sonographie, Feinnadelpunktion, Labor
- Diagnostik der Nebenschilddrüse mit Szintigraphie, Sonographie, Labor
- Diagnostik des Skelettsystems mit der Skelettszintigraphie und der Osteoporosediagnostik (DEXA-Messung), Labor
- Herzszintigraphie (Diagnostik einer koronaren Herzkrankheit),
- Lungenszintigraphie (Diagnostik u. a. von Lungenembolien),
- Nierenszintigraphie (Diagnostik u. a. seitengetrennter Nierenfunktion und des Harnabflußes bzw. der Ursachenforschung eines Bluthochdrucks),
- Gehirnszintigraphie (Diagnostik u. a. eines Morbus Parkinson).

Mit modernsten Doppelkopf-Kameras werden Szintigraphien einschließlich SPECT (Schichtaufnahmen) durchgeführt.

Für Sonographien stehen leistungsstarke Ultraschallgeräte zur Verfügung. Die Knochendichtemessungen erfolgen mittels der anerkannten DEXA-Methode. Aufgrund gesetzlicher Bestimmungen erfolgt ein Teil der Untersuchungen in einem abgeschirmten Strahlenschutz-Kontrollbereich, der nur unter Aufsicht betreten werden darf. Nuklearmedizinische Untersuchungen werden in enger Absprache und Zusammenarbeit mit den überweisenden Haus- und Fachärzten durchgeführt. Es besteht die Pflicht eine Überweisung mitzubringen (anders als bei anderen Facharzt-Praxen), da ggf. eine Untersuchung mit radioaktiven Substanzen erfolgt.

Innerhalb des MED Facharztzentrums erfolgt eine enge interdisziplinäre Zusammenarbeit mit den hier niedergelassenen Fachärzten, wodurch sich zeitnahe und effiziente Versorgung unserer gemeinsamen Patienten sicherstellen lässt. Sämtliche Abläufe in unserem MVZ sind gemäß Qualitätsmanagement streng festgelegt und wurden gemäß ISO 9001:2008 der DEKRA zertifiziert, um eine sichere, moderne und effiziente Versorgung zu gewährleisten.

Nuklearmedizin-Strahlen fürs Leben.

Wir sind für Sie da:

Dr. Tatiana Kandror
Fachärztin für Nuklearmedizin
(Ärztliche Leitung)

C. Martin Breitling
Facharzt für Nuklearmedizin

Dr. Georg Vancura
Facharzt für Nuklearmedizin

Dr. Lali Varazashvili
Fachärztin für Nuklearmedizin

Das Praxisteam

Kontakt & Öffnungszeiten:

MVZ für Nuklearmedizin
Wallstr. 3-5
AUFGANG B, EBENE 2
55122 Mainz

Tel.: 06131 / 28 25 0
Fax: 06131 / 28 25 88
info@nuklearmedizin-mainz.com

Weitere Informationen zu den einzelnen Untersuchungen finden Sie auf unserer Web-Seite unter
www.nuklearmedizin-mainz.de

Montag	8.00 - 12.00 Uhr 13.30 - 16.00 Uhr
Dienstag	8.00 - 12.00 Uhr 13.30 - 16.00 Uhr
Mittwoch	8.00 - 12.00 Uhr 13.30 - 16.00 Uhr
Donnerstag	8.00 - 12.00 Uhr 13.30 - 16.00 Uhr
Freitag	8.00 - 12.00 Uhr

Blutentnahme:
Mo – Fr: 8 – 11.30 Uhr
Mo – Do 13.30 – 16 Uhr

Was ist Nuklearmedizin?

Viele Menschen denken bei Nuklearmedizin auch an Röntgenuntersuchungen. Das kommt daher, dass beide Disziplinen zu den bildgebenden Verfahren zählen, d. h. man kann das Körperinnere sichtbar machen und den Zustand beurteilen.

Im Gegensatz zur Röntgenuntersuchung, bei der man Strukturen wie Knochen oder Gewebe darstellen kann, werden bei nuklearmedizinischen Untersuchungen Stoffwechselvorgänge also die Funktion von Organen oder Zellen im Körper dargestellt.

Hierbei bedient man sich nicht der Strahlung von außen, sondern benutzt Substanzen, die im Körper natürlicherweise an Stoffwechselvorgängen beteiligt sind. Diese Substanzen, so genannte „Tracer“, werden radioaktiv markiert, dem Patienten verabreicht und vom zu untersuchenden Organ verstoffwechselt. Je nach Organ sind das ganz unterschiedliche Stoffe. Eine Gammakamera kann diesen Prozess einfangen und sichtbar machen.

Das Ergebnis nennt man Szintigramm.

Ist, beispielsweise bei einer Entzündung, der Stoffwechsel im betroffenen Gebiet erhöht, so kann der Arzt diese gesteigerte Aktivität auf den Bildern erkennen.

Die Untersuchungen sind mit einer, meist sehr geringen, Strahlenbelastung verbunden. Die verwendeten Substanzen sind weder giftig, noch sind allergische Reaktionen zu erwarten.

Fachärzte Rhein-Main
Netzwerk der Emma Klinik

Fachärzte Rhein-Main

Die Chirurgie | Orthopädie Rhein-Main, Hessens größtes interdisziplinäres Fachärzte-Netzwerk mit Standorten unter anderem im MED Facharztzentrum in Mainz, hat seit Januar 2016 einen neuen Namen: „Fachärzte Rhein-Main, Netzwerk der Emma Klinik“. Grund dafür ist ihr Wachstum und die damit verbundene Erweiterung der Schwerpunkte.

Fachbereiche

Handchirurgie

> Karpaltunnel- oder Ulnarissyndrom (Nerveneinengungen), Dupuytren’sche Krankheit, Operative Therapie bei Arthrosen der Hand, Operative Therapie des Tennis- und Golfellenbogens, Arthroskopische Chirurgie

Orthopädische Chirurgie, Wirbelsäulenchirurgie, Fußchirurgie, Arthroskopische Chirurgie, Sporttraumatologie

> Mikrochirurgische Wirbelsäulenoperationen, Frakturbehandlungen durch Zementierungen der Wirbelkörper.

> Operative Behandlung von Erkrankungen der Füße, Fehlstellungen der Großzehe und der kleinen Zehen, Hallux valgus, Arthrosen, Operative Behandlung von Erkrankungen der Schulter, Arthrosebehandlung im Schultergelenk, Schulter-Luxation, Kalkschulter, Engpass-Syndrom, Behandlung von Meniskusschäden, Behandlung von Kreuzbandschäden am Kniegelenk

Schmerztherapie

> Therapeutische und diagnostische Lokalanästhesien

> Peridual Injektionen

> Nervenwurzelblockaden

> Facetteninjektionen

> Infusionsbehandlungen

Endoprothetik

> Schonender Einsatz künstlicher Knie-, Hüft- und Schultergelenke

Im Netzwerk der Fachärzte Rhein-Main werden weitere Spezialsprechstunden in den Bereichen Gefäß- und Viszeralchirurgie sowie Proktologie angeboten.

Spezialisierung

Zu den Fachgebieten des Ärzte-Netzwerks zählen die Handchirurgie, Fußchirurgie, Unfall- und Orthopädische Chirurgie, Endoprothetik und Wirbelsäulenchirurgie. Die Bereiche Viszeral- und Gefäßchirurgie, Hernienchirurgie, Proktologie, Oberflächenchirurgie und Gynäkologie gehören darüber hinaus auch zum Leistungsspektrum.

Grundprinzip des Netzwerks ist, dass die Fachärzte an den 12 Standorten im Rhein-Main-Gebiet für Sprechstunden zu ihrem Fachgebiet zur Verfügung stehen. Dadurch profitieren beispielsweise Patienten aus Mainz von Experten aus Seligenstadt. Jeder Arzt hat sich auf einen bestimmten Teilbereich der Medizin spezialisiert und behandelt ausschließlich auf diesem. Insgesamt führen die Spezialisten jährlich mehr als 9.000 Eingriffe durch. Patienten können sicher sein, dass sie auch bei vermeintlich kleinen Routineeingriffen ausschließlich von einem Experten behandelt werden.

Unser Team

Fachärzte für Sie vor Ort

Dr. med. Sven Alexander Sarfert
Facharzt für Orthopädie, Unfallchirurgie, Chirotherapie und Sportmedizin

Dr. med. Sigrun Volk
Fachärztin für Orthopädie

Dr. med. Manfred Krieger
Facharzt für Orthopädie und Unfallchirurgie, spezielle orthopädische Chirurgie, Sportmedizin, Chirotherapie

Kontakt & Öffnungszeiten:

Fachärzte Rhein-Main
Dr. med. Sven Sarfert und Kollegen
Wallstr. 3-5
AUFGANG B, EBENE 5
55122 Mainz

Terminvereinbarung unter
Tel.: 06131 / 600 66 90

www.fachärzte-rhein-main.de
www.emma-klinik.de

Beachten Sie bitte unsere neuen Sprech- und Öffnungszeiten:

Öffnungszeiten:

Montag	8 - 18 Uhr
Dienstag	8 - 18 Uhr
Mittwoch	8 - 16 Uhr
Donnerstag	8 - 18 Uhr
Freitag	8 - 14 Uhr

Sprechstundenzeiten:

Montag	8 - 13 Uhr 14 - 17 Uhr
Dienstag	8 - 13 Uhr 14 - 17 Uhr
Mittwoch	8 - 16 Uhr
Donnerstag	8 - 13 Uhr 14 - 17 Uhr
Freitag	8 - 13 Uhr

und nach Vereinbarung

Pneumologische Gemeinschaftspraxis

Pneumologische Gemeinschaftspraxis

Die pneumologische Gemeinschaftspraxis ist spezialisiert auf Diagnostik und Therapie von Lungen- und Bronchialerkrankungen.

Wir arbeiten dabei leitlinienorientiert nach höchsten Qualitätsansprüchen.

Ursprünglich seit 1984 von Dr. med. Uwe Semmler als Einzelpraxis in der Bahnhofstraße geführt und seit 1993 eine Gemeinschaftspraxis mit Frau Dr. med. Dagmar Gillmann-Blum, setzt Dr. med. David Semmler seit 2014 die Arbeit seines Vaters fort. Ihre Versorgung liegt uns am Herzen, so auch unsere Praxisphilosophie „Mensch bleiben“.

Unsere Leistungen:

Diagnostische Leistungen:

- große Lungenfunktion (Bodyplethysmographie), ggfs. vor und nach bronchialerweiterndem Aerosol (Bronchospasmolyse)
- inhalativer Provokationstest mit Metacholin
- CO-Transfer (Diffusionskapazität)
- Blutgasanalyse kapillar (vor und nach Belastung, mit und ohne Sauerstoff)
- Allergiediagnostik: Prick-Test, IgE und RAST-Bestimmungen
- Laboruntersuchungen (gemeinsam mit Bioscientia Labor)
- Ruhe-EKG
- Schlaf-Apnoe-Diagnostik ambulant (Polygraphie)
- NO-Messung
- Radiologische und nuklearmedizinische Diagnostik der Lunge in der MED

Moderne, leitlinienorientierte Diagnostik, Behandlung und Kontrolle von pneumologischen Erkrankungen:

Spezielle Maßnahmen:

- Einleitung einer Sauerstofflangzeittherapie
- Hyposensibilisierung (sublingual, subcutan)
- Grippe- und Pneumokokkenimpfung
- Tabak-Entwöhnungskurse
- Asthma- und COPD-Schulungen

Wir sind für Sie da:

Das Praxisteam mit Praxisgründer Dr. Uwe Semmler (von links nach rechts: Dr. David Semmler, Dr. Dagmar Gillmann-Blum, Ingeborg Seib, Holger Wilhelmsen, Jasmin Ehrlich, Marianne Dehos, Eleonore Bittner, Dr. Uwe Semmler). Nicht abgebildet: Arbenita Djaferi.

Dr. Dagmar Gillmann-Blum
Lungenfachärztin

Dr. David Semmler
Facharzt für Innere Medizin und Pneumologie

Was ist Pneumologie?

Die Pneumologie befasst sich mit Diagnostik und Therapie von Lungen- und Bronchialerkrankungen.

Schwerpunkte sind obstruktive Atemwegserkrankungen (chronische Bronchitis, COPD sowie das häufig allergiebedingte Asthma bronchiale), Entzündungen der Lunge sowie bösartige Neubildungen und seltene Erkrankungen der Lunge.

Kontakt & Öffnungszeiten:

Pneumologische Gemeinschaftspraxis in der MED
Wallstr. 3-5
AUFGANG B, EBENE 4
55122 Mainz
www.pneumologische-praxis-mainz.de

Montag	8.00 - 17.00 Uhr
Dienstag	8.00 - 17.00 Uhr
Mittwoch	8.00 - 12.00 Uhr
Donnerstag	8.00 - 17.00 Uhr
Freitag	8.00 - 12.00 Uhr

Anmeldung:
Tel.: 06131 / 23 38 83
Fax: 06131 / 23 48 56

Anmeldung für Privatversicherte:
Tel.: 06131 / 21 32 460

Gemeinschaftspraxis für Radiologie und Nuklearmedizin

In unserer Gemeinschaftspraxis „Radiologen in der MED“ (Radiologie) wie auch an unserem Standort „Radiologen am Fort Malakoff“ (Radiologie/Nuklearmedizin) bieten wir Ihnen eine umfassende Versorgung an.

Ob Röntgen, Computertomographie, Kernspintomographie oder Szintigraphie - 8 Ärzte (Fachärzte für Radiologie/ Nuklearmedizin) und über 50 medizinisch-technische bzw. für die Verwaltung zuständige Angestellte, stehen Ihnen in unseren beiden modernen und mit neuesten Geräten ausgestatteten Praxen zur Verfügung. Ein wesentlicher Vorteil – auch wenn es darum geht, schneller einen Termin für ein MRT oder andere Untersuchungen zu erhalten.

Als Besonderheit bieten wir exklusiv in unserer Praxis in der MED eine Röntgenreizbestrahlung, auch Orthovolt-Therapie genannt, an. Diese kommt bei der Behandlung u.a. von schmerzhaften Sehnenansatzentzündungen und Arthrosen erfolgreich zum Einsatz.

Unsere Leistungen:

- Röntgen
- Kernspintomographie
- Computertomographie
- Mammographie
- Nuklearmedizin
- Sonographie
- Schmerztherapie
- Röntgenreizbestrahlung
- Knochendichtemessung (CT-gesteuert)

Unsere Geräte:

- MRT Siemens Avanto 1,5 T
- MRT Siemens Espree 1,5 T (MED) mit großem Durchmesser
- MRT Siemens Espree 1,5 T (Malakoff) mit großem Durchmesser
- MRT GE Optima 1,5 T, offenes Gelenk-MRT
- CT Siemens Emotion 16-Zeiler
- Röntgen Siemens MultixPro
- Röntgen Philips Essenta
- GammaKamera Philips Bright View (2x)

Wir sind für Sie da:

Dr. med. P. Benz
Facharzt für Nuklearmedizin

Dr. med. K. Blasinger
Facharzt für Radiologie

Dr. med. S. Both
Facharzt für Radiologie und Nuklearmedizin

Dr. med. R. Deubler
Facharzt für Radiologie

Dr. med. A. Jung
Facharzt für Radiologie

Dr. med. A. Kremer-Staubitz
Fachärztin für Nuklearmedizin

Dr. med. F. Kuscha-Bolnei
Fachärztin für Radiologie

Dr. med. J. Langen
Fachärztin für Radiologie

Was ist Radiologie?

Radiologie ist die Wissenschaft und Lehre der medizinischen Nutzung von Röntgenstrahlen zur Diagnostik und Therapie von Krankheiten.

Einfachste Anwendung ist ein Röntgenbild zur Darstellung des Knochens, kompliziertere Verfahren sind z.B. die Computertomographie (CT) zur Erzeugung vieler Einzelschichtbilder des Körpers.

Historisch bedingt ist heute auch die Kernspintomographie (MRT) eines der Kerngebiete des Radiologen, obwohl dieses Verfahren gänzlich ohne Anwendung von Röntgenstrahlen auskommt. Im erweiterten Sinn gehören auch die Teilgebiete Strahlentherapie, Nuklearmedizin und Ultraschall zur Radiologie.

Kontakt & Öffnungszeiten:

Radiologen in der MED
Wallstr. 3-5
AUFGANG A, EBENE 2
55122 Mainz

www.radiologie-mainz.de

Montag	8.00 - 17.00 Uhr
Dienstag	8.00 - 17.00 Uhr
Mittwoch	8.00 - 17.00 Uhr
Donnerstag	8.00 - 17.00 Uhr
Freitag	8.00 - 17.00 Uhr

Kernspintomographie
Mo-Fr 7-18 Uhr
und nach Vereinbarung

Terminvergabe
Tel.: 06131 / 2 88 11 – 0
Fax: 06131 / 2 88 11 - 22

Privatsprechstunde
Tel.: 06131 / 2 88 11 - 88

Praxis für Rheumatologie

Als Spezialisten für rheumatische Erkrankungen ist es unser Ziel, dass Sie sich in unserer Praxis wohlfühlen und auf eine qualifizierte, dem aktuellsten Stand entsprechende rheumatologische Behandlung vertrauen können. Wir bieten Ihnen ein kompetentes, erfahrenes Team und eine moderne Ausstattung. Regelmäßige Fort- und Weiterbildung des Praxisteams gehören zu unserem Selbstverständnis als Schwerpunktpraxis.

Die Rheumapraxis Mainz deckt den gesamten Bereich der internistischen Rheumatologie ab: Diagnostik und ggf. Langzeit-Therapie entzündlich-rheumatischer Erkrankungen des Bewegungsapparates und der inneren Organe sowie von Knochenerkrankungen (z.B. Osteoporose), Abklärung von Stoffwechsel- und Weichteilrheuma, Untersuchung von unterschiedlichsten Beschwerden und Symptomen auf eine mögliche rheumatische Ursache (Rheuma-Differentialdiagnostik).

Unsere Leistungen:

Qualifikationen in der Praxis:

- alle Ärzte sind Fachärzte für Innere Medizin und Rheumatologie
- ferner bestehen die ärztlichen Qualifikationen für Nephrologie, Physikalische Therapie, manuelle Medizin, psychosomatische Grundversorgung, immunserologische Labordiagnostik, Osteologie und Röntgendiagnostik des Bewegungsapparates
- die nicht-ärztlichen Mitarbeiterinnen erwerben nach ihrer Einarbeitung gemäß der Praxisphilosophie weitere Zusatzqualifikationen, in denen sie sich regelmäßig fortbilden: rheumatologische Fachassistenz, Erste Hilfe / Notfallmanagement, Aus- und Weiterbildung im Qualitätsmanagement.

Spezielle Rheumatologie:

- Durchführung diagnostischer und therapeutischer Gelenkpunktionen und -injektionen
- Einleitung und Kontrolle medikamentöser Langzeit-Therapien in der Rheumatologie und Osteologie, insbesondere mit sog. Biologika (hochwirksamen gentechnisch hergestellten Rheumamedikamenten)

Apparative Diagnostik:

- Sonographie inkl. farbkodierter (Power-) Dopplersonographie der Gelenke, Weichteile, inneren Organe, Schilddrüse, Gefäße
- Video- und Auflicht-Kapillarmikroskopie
- Knochendichtemessung (Osteodensitometrie) mittels DEXA-Verfahren
- EKG und Ergometrie
- Lungenfunktionsprüfung
- Doppler-Druck-Messung

Labordiagnostik:

- Immunserologische Diagnostik
- Analyse von Gelenkpunktaten inkl. Polarisationsmikroskopie zum Kristallnachweis

Frühdiagnostik Sprechstunde

Wir haben eine Frühdiagnostik-Sprechstunde mit schneller Terminierung für Patienten mit neu aufgetretenem Entzündungsrheuma eingerichtet. In diesem Rahmen bieten wir einen zeitnahen Vorstellungstermin an. Wir bitten um Verständnis, dass die Anmeldung zu unseren Früharthritis-Sprechstunden in Mainz nur durch Ihren Arzt mit Überweisung erfolgen kann.

Die Rheumapraxis im Wandel der Zeiten

Die Rheumapraxis Mainz wurde 1991 von Dr. Frank Trautmann gegründet. Sie befand sich ursprünglich in der Umbach 12 in Mainz, später am Brand und seit Januar 2010 in der Wallstraße als Teil der MED in Mainz.

Zum 1.10.2010 haben sich die rheumatologischen Schwerpunktpraxen Bad Kreuznach, Dr. Martin Hesse und Kaiserslautern, Priv.-Doz. Dr. Michael Jendro, mit der Rheumapraxis Mainz zum Rheumazentrum Rhein-Nahe-Pfalz zusammengeschlossen.

Neben Dr. Trautmann ist seit Juni 2014 Frau Dr. Michaela Scholz, Fachärztin für Innere Medizin und Rheumatologie, in der Praxis tätig. Aktuell wird sie wegen Elternzeit von Dr. Sebastian Maus vertreten. Im April 2015 ist Dr. Jürgen Olk, Facharzt für Innere Medizin, Rheumatologie und Nephrologie, als Partner in die Rheumapraxis Mainz eingetreten.

Wir sind für Sie da:

Dr. Frank Trautmann
Facharzt für
Innere Medizin
und Rheumatologie

Dr. Jürgen Olk
Facharzt für
Innere Medizin,
Rheumatologie und
Nephrologie

Dr. Michaela Scholz
Fachärztin für
Innere Medizin
und Rheumatologie

Was ist Rheumatologie?

Rheumatologie ist die Abklärung, Einordnung und Behandlung von entzündlichen, degenerativen und stoffwechselbedingten Krankheiten des Bewegungsapparates, von durch Störungen des Immunsystems bedingten entzündlichen Allgemeinerkrankungen und von Schmerzkrankheiten am Bewegungsapparat.

Die Rheumatologie erfordert zur Diagnostik und Therapie vielfältige Kooperation mit anderen Fachgebieten, insbesondere anderen Fachinternisten, Orthopäden und Schmerztherapeuten.

Kontakt & Öffnungszeiten:

Rheumapraxis Mainz
MED Facharztzentrum
Wallstr. 3-5
AUFGANG B, EBENE 5
55122 Mainz

Tel.: 06131 / 971 46-0
Fax: 06131 / 971 46-50

info@rheumapraxis-mainz.de
www.rheumapraxis-mainz.de

Montag	8.00 - 12.00 Uhr 15.00 - 17.00 Uhr
Dienstag	8.00 - 12.00 Uhr 15.00 - 17.00 Uhr
Mittwoch	8.00 - 12.00 Uhr
Donnerstag	8.00 - 12.00 Uhr 15.00 - 17.00 Uhr
Freitag	8.00 - 12.00 Uhr

und nach Vereinbarung

Apotheke in der MED

Apotheke in der MED | MED FACHARZTZENTRUM

… Ihr Ansprechpartner für Ihre Gesundheit

Unsere Leistungen:

- 10 % Kundenkartenrabatt
- Blutuntersuchungen
- kostenlose Botendienste
- individuelle Homöopathieberatung
- individuelle Rezepturen
- Anpassung von Kompressionsstrümpfen
- Knochendichtemessung
- Impfberatung
- Ernährungsberatung
- Verleih von Babywaagen und Milchpumpen
- und vieles mehr …

Wir sind für Sie da:

Josefine Kros
Inhaberin und Apothekerin

Claudia Früh
Apothekerin

Nicole Binger
Apothekerin

Jella Töllner
Apothekerin

Juliane Dietrich
Apothekerin

Gitta Schaefer
Apothekerin

Tatjana Schulz
Apothekerin

Frederik Herbst
Apotheker

Jörn Schlappa
Apotheker

Christian Dauscher
Apotheker

Camila Moya Legarda
PTA

Beate Stauer
PTA

Désirée Körner
PKA, B.A. Gesundheitsmanagement

Lale Kocak
PKA

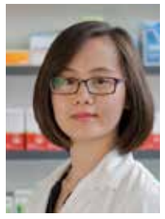

Ni Nguyen
PKA

Sultan Kayi
PKA

Irina Gildisch
PKA

Ivo Knezovic

Neza Haydaroglu

Kontakt & Öffnungszeiten:

Apotheke in der MED
Inhaberin: Josefine Kros
Wallstr. 3-5 | **EBENE 1**
55122 Mainz

mail@apotheke-in-der-med.de
w**ww.apotheke-in-der-med.de**

Tel.: 06131 / 223869
Fax: 06131 / 214803

Montag	8.00 - 18.30 Uhr
Dienstag	8.00 - 18.30 Uhr
Mittwoch	8.00 - 18.30 Uhr
Donnerstag	8.00 - 18.30 Uhr
Freitag	8.00 - 18.30 Uhr
Samstag	9.00 - 13.00 Uhr

Physiotherapiepraxis Bianca Kiefer

Als Praxis für Physiotherapie in Mainz mit dem Schwerpunkt auf Sportphysiotherapie bringen wir das kompakte System Ihres Bewegungsapparates wieder ins Gleichgewicht.

Durch den interdisziplinären Ansatz der MED, und vor allem der direkten Kooperation mit den Orthopäden der fünften Etage sind wir bestens auf ihre Anliegen vorbereitet. Bewegung ist Leben und Physiotherapie Bewegt! Dies tut unser Team mit Leidenschaft. Wir freuen uns auf ihren Besuch!

Unsere Leistungen:

- Allgemeine Krankengymnastik
- Gerätetraining
- Massage
- Manuelle Lymphdrainage
- Manuelle Therapie
- Cranio-Fasciale Therapie
- Schmerztherapie
- Kinesiology Taping
- Proprioceptive Neuromuskuläre Fascilitacion (PNF)
- Beckenbodengymnastik
- Traktionsbehandlung
- Wärmetherapie / Moorpackungen
- Kältetherapie
- Elektro/-ultraschall

Spezielle Leistungen:

- Behandlung von Rückenschmerz
- Behandlung von Kopfschmerz
- Behandlung von chronischen Schmerzen
- Kiefergelenksbehandlung
- Behandlung des vegetativen Nervensystems
- Präventions- / Verhaltenstraining
- Sportphysiotherapeutische Betreuung
- Kraftleistungsdiagnostik
- Laufanalyse
- Nordic Walking
- Gruppentraining
- Kettlebell-Fitness
- Sling Training

Wir sind für Sie da:

Bianca Kiefer
Physiotherapeutin und Inhaberin

Kyra Basien
Physiotherapeutin

Julia Bopp
Physiotherapeutin

Isabel Danier
Physiotherapeutin

Selina Eichmann
Physiotherapeutin

Patrick Folz
Physiotherapeut

Isabel Koch
Physiotherapeutin

Tobias Mohr
Physiotherapeut

Manuela Petri
Empfang und Sekretariat

Christina Tischler
Physiotherapeutin

Was ist Physiotherapie?

Physiotherapie bildet den Oberbegriff für die Krankengymnastik und die physikalische Therapie. Als natürliches Heilverfahren nutzt die Physiotherapie eigene Anpassungsmechanismen des Körpers, um Störungen körperlicher Funktionen gezielt zu behandeln oder als Maßnahme in der Gesundheitsvorsorge (Prävention) diese zu vermeiden.

Kontakt & Öffnungszeiten:

Physiotherapiepraxis
Bianca Kiefer
Wallstr. 3-5
AUFGANG B, EBENE 5
55122 Mainz

info@physio-bewegt.de
www.physio-bewegt.de

Tel.: 06131 / 2173805
Fax: 06131 / 2173087

Montag	7.00 - 21.00 Uhr
Dienstag	7.00 - 21.00 Uhr
Mittwoch	7.00 - 21.00 Uhr
Donnerstag	7.00 - 21.00 Uhr
Freitag	7.00 - 21.00 Uhr

Sanitätshaus Schmidt

SANITÄTSHAUS SCHMIDT
ORTHOPÄDIETECHNIK

Keine vernünftige Versorgung ohne individuelle Beratung. Unserer Philosophie entsprechend, ist genaues Zuhören unser oberstes Gebot. Dies gilt für jeden unserer 20 Mitarbeiter, die an drei Standorten beschäftigt sind, wobei unser Tätigkeitsschwerpunkt in der MED insbesondere auf Orthopädietechnik und 4D-Wirbelsäulenanalysen liegt.

In unserem zertifizierten Betrieb arbeiten neben Inhaber Michael Schmidt, der selbst Orthopädie-Technikmeister ist, außerdem zwei Orthopädie-Mechanikermeister sowie ein Orthopädie-Schuhmachermeister Hand in Hand mit qualifiziertem Fachpersonal und in engem, ganzheitlichem Kontakt zum Patienten. Denn dass es orthopädische Hilfe nicht von der Stange geben kann, davon sind wir überzeugt.

Unsere Leistungen:

- Lymphatisches Versorgungszentrum
- Kompressionsstrümpfe und -hosen
- Brustprothesenversorgung
- Bandagen, Prothesen, Orthesen
- Propriozeptive Einlagen
- Kinder-, Lauf- und Gesundheitsschuhe
- Aktiv-Schuhe von MBT und Joya
- 4-D Wirbelsäulenanalysen
- Hausbesuche
- Klinikversorgung
- Pflegebetten
- Sauerstoffversorgung
- Antidekubitus-Matratzen
- Patienten-Lifter
- Rollstuhlverleih, -verkauf und -reparatur (Aktiv-Faltrollstühle, Elektro-Rollstühle, Kinder-Rollstühle, Multifunktions-Rollstühle)
- Reha-Buggys für Kinder
- Gehstützen und Gehstöcke

Wir sind für Sie da:

Freundlicher Empfangsbereich

Zeit für ganzheitliche Kundenbetreuung

4-D-Wirbelsäulenanalysen

Was ist Orthopädietechnik?

Der Orthopädietechniker fertigt für körperlich eingeschränkte Menschen medizinisch-technische Konstruktionen wie künstliche Gliedmaßen (Prothesen), Hilfsmittel für die Extremitäten und den Rumpf (Orthesen) sowie Bandagen und individuelle Rehabilitationsmittel an. Er benötigt neben handwerklich-technischem Geschick und Wissen über Anatomie, Pathologie, Biomechanik und Werkstoffkunde, die wunderbare Fähigkeit, einfühlsam und ganzheitlich mit großen und kleinen Patienten umzugehen.

Kontakt & Öffnungszeiten:

Sanitätshaus Schmidt
in der MED
Wallstr. 3-5
AUFGANG B, EBENE 5
55122 Mainz

www.sanischmidt.de
Tel.: 06131 / 570 39 93

Montag	8.30 - 13.00 Uhr 14.00 - 18.00 Uhr
Dienstag	8.30 - 13.00 Uhr 14.00 - 18.00 Uhr
Mittwoch	8.30 - 13.00 Uhr 14.00 - 16.00 Uhr
Donnerstag	8.30 - 13.00 Uhr 14.00 - 18.00 Uhr
Freitag	geschlossen

Sanitätshaus Schmidt
Oppenheimer-Straße 42
55130 Mainz
Tel.: 06131 / 622 46 0
auch Samstag 9:00 Uhr
bis 12:00 Uhr geöffnet

Sanitätshaus Schmidt
Pestalozzistr. 55
55283 Nierstein
Tel.: 06133 / 59 10 3
auch Samstag 9:00 Uhr
bis 12:00 Uhr geöffnet

Sanitätshaus Schmidt
Kath. Klinikum Mainz
An der Goldgrube 11
55131 Mainz
Tel. 06131 / 610 15 30
Mo. bis Do.: 10 Uhr - 16 Uhr
Fr.: 10 Uhr - 15 Uhr

DIE
MED
ONLINE ENTDECKEN!
Über die NEUE WEBSITE DER MED
finde ich schnell, was ich brauche:
praktische Arztsuche
Öffnungszeiten & Kontaktdaten
Einblicke in alle Praxen
aktuelle Infos aus der MED
Am PC, auf dem Tablet und
über mein Smartphone!
med-in-mainz.de